

STRICKEN – DIE SCHÖNSTEN MODELLE FÜR DEN HERBST

Vom Pulswärmer für Einsteigerinnen bis zum anspruchsvollen Zopfmuster-Rolli für Fortgeschrittene: Das BRIGITTE-Moderessort hat für Sie die neuesten Trends für Herbst und Winter in Muster und Maschen übersetzt. Alle Modelle finden Sie auf diesem Bogen, mit Schwierigkeitsgraden, Zeitangaben und einfachen Anleitungen. Viel Spaß dabei!

MASCHENPROBE – SO GEHT'S:

Bevor Sie mit dem Stricken loslegen, brauchen Sie eine Maschenprobe, alle Angaben dazu finden Sie jeweils in der Anleitung. Die fertig gestrickte Probe bitte einige Zeit unter einem feuchten Tuch liegen lassen und dann mit den Angaben in der Anleitung vergleichen. Bei abweichendem Ergebnis muss die Nadelstärke verändert werden: Haben Sie mehr Maschen gebraucht, als in der Maschenprobe angegeben? Dann die Nadel entsprechend dicker wählen, bis die richtige Zahl erreicht wird. Und wenn es weniger Maschen sein sollten, muss eine dünnere Nadel her.

GRÖSSENANGABEN – SO SIND SIE ZU VERSTEHEN:

Sind mehrere Größen für das Modell angegeben (zum Beispiel: S/M/L), so gilt für die entsprechende Größe die Angabe an der entsprechenden Stelle (7/8/9 cm = 7 cm für Größe S, 8 cm für Größe M und 9 cm für Größe L). Wenn es nur eine Angabe gibt, so gilt diese für alle Größen.

ABKÜRZUNGEN:

M = Masche • R = Reihe • Rd = Runde • Fb = Farbnummer

ZEICHENERKLÄRUNG FÜR STRICKMUSTER

- = 1 M. re.
- = 1 M. li.
- △ = 2 M. li. zusstr.
- ⊞ = 1 Umschlag
- ☐ = 2 M. auf 1 Hilfsnadel vor die Arbeit legen, 2 M. re., dann die M. der Hilfsnadel re.
- ☐ = 2 M. auf 1 Hilfsnadel vor die Arbeit legen, 1 M. li., dann die M. der Hilfsnadel re.
- ☐ = 1 M. auf 1 Hilfsnadel hinter die Arbeit legen, 2 M. re., dann die M. der Hilfsnadel li.
- ☐ = 1 M. auf 1 Hilfsnadel hinter die Arbeit legen, 4 M. re., dann die M. der Hilfsnadel li.
- ☐ = 4 M. auf 1 Hilfsnadel vor die Arbeit legen, 1 M. li., die 4 M. der Hilfsnadel re.
- ☐ = 4 M. auf 1 Hilfsnadel vor die Arbeit legen, 1 M. re., die 4 M. der Hilfsnadel li.
- ☐ = 1 M. auf 1 Hilfsnadel vor die Arbeit legen, 2 M. re., die M. der Hilfsnadel re.
- ☐ = 3 M. auf 1 Hilfsnadel vor die Arbeit legen, 1 M. re., die 3 M. der Hilfsnadel re.
- ☐ = 1 M. auf 1 Hilfsnadel hinter die Arbeit legen, 3 M. re., die Masche der Hilfsnadel re.
- ☐ = 2 M. auf 1 Hilfsnadel hinter die Arbeit legen, 1 M. re., die 2 M. der Hilfsnadel re.
- ☐ = 4 M. auf 1 Hilfsnadel legen, 4 M. re., die 4 M. der Hilfsnadel re.
- ☐ = 8 M. auf 1 Hilfsnadel vor die Arbeit legen, 2 M. re., die 8 M. der Hilfsnadel re.

ZEICHENERKLÄRUNG:

- LEICHT: MITTEL: SCHWER: SO LANGE DAUERT'S:

Brigitte

BEILAGE ZU HEFT 22 / 2010



STRICKEN

DIE NEUEN HERBST-MODELLE

Heft 22/2010 Seite 50

MÜTZE

CA. 4 STD.



SIE BRAUCHEN: 200 g blaue Wolle, Fb. 24. Qualität „Baby Alpaca“ (70 % Schurwolle, 30 % Baby Alpaka, Lauflänge 85 m/50g) von Lana Grossa, 1 Rundstricknadel Nr. 8, 1 Nadelspiel Nr. 10.

ES WIRD MIT DOPPELTEM FADEN GESTRICKT.

BUNDMUSTER (BM): Mit Nadel Nr. 8.: 2 M rechts, 2 M links im Wechsel.

KRAUS RECHTS (KR): Mit Nadel Nr. 10. **1. Rd:** Linke M. **2. Rd:** Rechte M. Die 1. und 2. Rd immer wiederholen.

MASCHENPROBE: Im BM gestrickt ergeben 12 M x 17 R = 10 x 10 cm.

ANLEITUNG: 68 M mit Rundstricknadel Nr. 8 anschlagen, zur Runde schließen und 20 cm im BM stricken. Weiter mit dem Nadelspiel im KR stricken, dabei in der 1. Rd gleichmäßig verteilt 14 M abnehmen = 54 M. Nachfolgend in jeder 4. Rd jede 8. und 9. M zusammenstricken = 48 M, jede 7. und 8. M zusammenstricken = 42 M, jede 6. und 7. M zusammenstricken = 36 M, dann in jeder 2. Rd jede 5. und 6. M zusammenstricken = 30 M, jede 4. und 5. M zusammenstricken = 24 M, jede 3. und 4. M zusammenstricken = 18 M. In der folgenden Rd jede 2. und 3. M zusammenstricken = 12 M. In der letzten Rd immer 2 M zusammenstricken und die restlichen M mit einem doppelten Faden zusammenziehen. Fäden vernähen.

Heft 22/2010 Seite 51

LOOPSCHAL

CA. 5 STD.



SIE BRAUCHEN: 150 g olivgrüne Wolle, Fb. 104, Qualität „Retro“ (56 % Schurwolle 10 % Alpaka, 34 % Polyamid, Lauflänge 100 m/50g) von Lana Grossa, Stricknadeln Nr. 8.

PATENTMUSTER (PM): **1. R:** 1 M rechts, 1 Umschl., 1 M. wie zum Linksstricken abheben, im Wechsel. **2. R:** Die abgeh. M. der Vorr. mit dem Umschl. re. zusammenstricken, 1 Umschl., 1 M. wie zum Linksstricken abheben, im Wechsel. Die 2. R immer wiederholen.

MASCHENPROBE: Im PM gestrickt ergeben 9 M x 22 R = 10 x 10 cm.

ANLEITUNG: 32 M anschlagen und im PM 94 cm stricken. Die Maschen abketten und das Teil zum Ring zusammennähen.

Heft 22/2010 Seite 52

MÜTZE MIT RAUTENMUSTER

CA. 6 STD.



SIE BRAUCHEN: 100 g camelfarbene Wolle, Fb. 90 Qualität „Cool Wool Big“ (100 % Schurwolle, Lauflänge 120 m/50g) von Lana Grossa, Je 1 Nadelspiel Nr. 4 und 4,5.

BUNDMUSTER (BM): Mit Nadel Nr. 4.: 2 M rechts, 2 M links im Wechsel.

RAUTENMUSTER (RM): Mit Nadel Nr. 4,5, in Runden laut Strickschrift stricken. Es sind nur die ungeraden Runden gezeichnet, in den geraden Runden die M stricken, wie sie erscheinen. Den Rapport in der Breite 6x und in der Höhe 1x stricken.

MASCHENPROBE: Im BM gestrickt ergeben 22 M x 32 R = 10 x 10 cm.

ANLEITUNG: 100 M anschlagen, zur Runde schließen und im BM 4 cm stricken, in der letzten Rd verteilt 8 M zunehmen = 108 M. Weiter im RM stricken. Nach der 54. Rd immer 2 M zusammenstricken und dann die restlichen M mit einem doppelten Faden zusammenziehen und die Fäden vernähen.

Die Mütze kann je nach modischer Vorliebe mit umgeschlagenem Rand oder mit einfachem Rand tief in den Nacken gezogen werden.

Heft 22/2010 Seite 52

WESTE GR. S / M / L

CA. 12 STD.

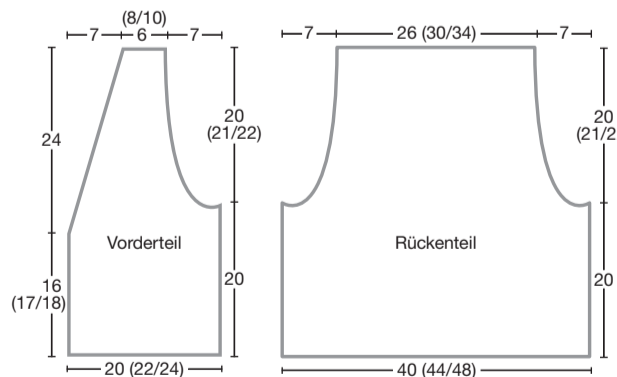

SIE BRAUCHEN: 200/250/300 g olivgrüne Wolle, Fb. 8, Qualität „Cumba“ (42 % Schurwolle, 28 % Alpakawolle, 30 % Polyacryl, Lauflänge 150 m/50g) von GGH, Stricknadeln Nr. 7 und Häkelnadel Nr. 5.

DIE WESTE WIRD MIT DOPPELTEM FADEN GESTRICKT.

BUNDMUSTER (BM): 1. R.: 1 M rechts, 1 M links im Wechsel, 2. Reihe: die Maschen stricken, wie sie erscheinen.

PERSIANERMUSTER (PM): **1. R:** linke M stricken. **2. R:** RandM, * aus der folgenden M 1 M rechts, 1 M links, 1 M rechts herausstricken, 3 M links zusammenstricken, ab * immer wiederholen, RandM. **3. R:** linke M stricken. **4. R:** RandM, * 3 M links zusammenstricken, aus der folgenden M 1 M rechts, 1 M links, 1 M rechts herausstricken, ab * immer wiederholen, RandM. Die 1. bis 4.R immer wiederholen.

MASCHENPROBE: Im PM gestrickt ergeben 16 M x 16 R = 10 x 10 cm.

RÜCKENTEIL: 66/70/74 M anschlagen und 3 R im BM stricken, weiter im PM stricken. Für die Armausschnitte 20 cm

ab Anschlag beidseitig in jeder 2. R 2x2 und 6x1 M abnehmen, dann in jeder 4. R 2x1 M abnehmen = 42/46/50 M. Bei einer Armlochhöhe von 20 cm alle M abketten.

LINKES VORDERTEIL: 34/38/42 M anschlagen und 3 R im BM stricken, weiter im PM stricken. Für den Halsausschnitt 16/17/18 cm ab Anschlag an der linken Kante in jeder 2. R 10x 1 M abketten, dann in jeder 4. R 4x1 M abketten. Wenn die M sich während der Abnahmen nicht in das Muster einfügen, die M in den Hinreihen links und in den Rückreihen rechts stricken. Den Armausschnitt 20 cm ab Anschlag an der rechten Kante wie beim Rückenteil stricken. Bei einer Armausschnitthöhe von 20 cm die restlichen 8/12/16 M abketten.

RECHTES VORDERTEIL: Gegengleich zum linken Vorder- teil stricken.

AUSARBEITUNG: Die Seiten- und Schulternähte schließen. Entlang der gesamten Ausschnittkante und um die Armausschnitte mit doppeltem Faden eine R feste M häkeln.

Je nach Geschmack und Bedarf kann noch ein dekorativer Knopf oder ein Band an die Ecke der Ausschnittkante angenäht werden.

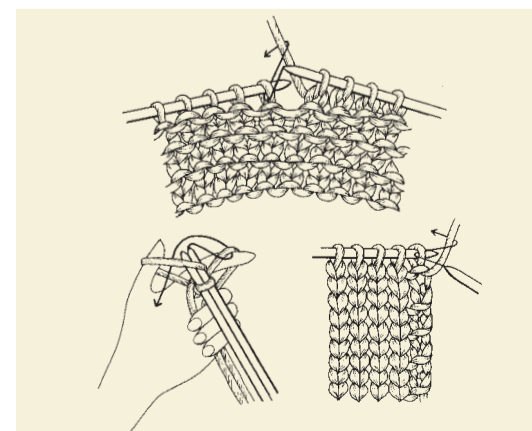

DIE STRICKSCHULE AUF WWW.BRIGITTE.DE:

Maschen anschlagen, kraus rechts, glatt links – das alles sind Fremdwörter für Sie! Dann ist unsere Strickschule genau das Richtige: Sie enthält alle Grundtechniken, einfach und verständlich erklärt: www.brigitte.de/strickschule

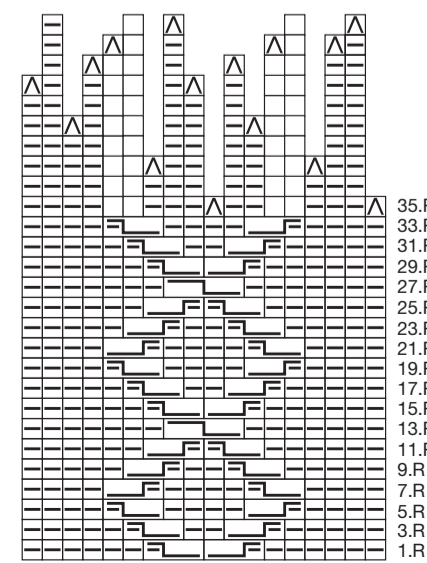

PULLOVER MIT ZOPFMUSTER GR. M



SIE BRAUCHEN: 700 g gelbgrüne Wolle, Fb. 01566, Qualität „Extra Soft Merino Fino“ (100 % Merinowolle, Lauflänge 150 m/50 g) von Gedifra, Stricknadeln Nr. 4, 4,5 und 5.

BUNDMUSTER (BM): Mit Nadel Nr. 4. **1. R:** 2 M rechts, 2 M links im Wechsel. **2. R:** Die M stricken, wie sie erscheinen. Die 2.R immer wiederholen.

PERLMUSTER (PM): Mit Nadel Nr. 4,5. **1. R:** 1 M rechts, 1 M links im Wechsel. **2. R:** Die M stricken, wie sie erscheinen. **3. R:** 1 M links, 1 M rechts im Wechsel. **4. R:** Die M stricken, wie sie erscheinen. Die 1. bis 4. R immer wiederholen.

ZOPFRAUTENMUSTER (ZR) ÜBER 98 M: Mit Nadel Nr. 4,5. Die Hinreihen laut Strickschrift stricken, in den Rückreihen die M stricken, wie sie erscheinen. In den Rückreihen die M stricken, wie sie erscheinen. Den Rapport in der Höhe immer wiederholen.

MASCHENPROBE: Im PM gestrickt ergeben 22 M x 28 R = 10 x 10 cm.

RÜCKENTEIL: 122 M anschlagen und ohne Randmaschen im BM 5 cm stricken. Weiter in der Mustereinteilung nach der Strickschrift stricken, dabei gleichzeitig 12 M gleichmäßig verteilt zunehmen, plus je 1 Randmasche = 134 M.

Für die Armausschnitte 32 cm ab BM beidseitig 4 M abketten und nachfolgend in jeder 2. R 1x3, 2x2 und 6x1 M abnehmen = 100 M. Für die Schultern bei einer Armausschnittshöhe von 16 cm 3x10 M in jeder 2. R abketten. Für den Halsausschnitt die restlichen 40 M abketten.

VORDERTEIL: Wie das Rückenteil stricken, jedoch für den Halsausschnitt bei einer Armausschnittshöhe von 15 cm die mittleren 24 M abketten, dabei

5x2 M zusammenstricken, dann beidseitig in jeder 2. R 1x5, 1x2 und 1x1 M abketten.

ÄRMEL: Je 64 M anschlagen und zwischen 2 Randmaschen im BM 5 cm stricken. Weiter in folgender Mustereinteilung stricken, dabei gleichzeitig 5 M zunehmen (Angaben in den Klammern): 1 Randmasche, 15 M im PM (1 M zunehmen), 37 M im AM (dabei die 5., 19., 31. M verdoppeln), 15 M im PM (1 M zunehmen), 1 Randmasche = 69 M. Für die Armschöpfung beidseitig 11x1 M in jeder 8. R mustergemäß zunehmen = 91 M. 40 cm ab BM für die Armkugel beidseitig 1x3 M abketten und nachfolgend in jeder 2. R 4x3 und 16x1 M abnehmen = 29 M. Über die restlichen 29 M 13 cm mustergemäß weiterstricken, dann alle M abketten.

ZOPFSTREIFEN (2X STRICKEN): Je 13 M anschlagen und mit Nadel Nr. 5 glatt rechts stricken (Vorderseite rechte M, Rückseite linke M). 3 Meter ab Anschlag alle M abketten. Tipp: Für einen dünneren Zopf einfach weniger M anschlagen und die Bänder etwas kürzer stricken. Je Ärmel einen Zopfstreifen von oben beginnend durch die Löcher des LM ziehen, dafür den Streifen von innen nach außen mit beiden Enden durch die beiden äußeren Löcher der obersten Lochmusterreihe ziehen und dann von außen nach innen beide Enden durch das mittlere Loch der nächsten Lochmusterreihe ziehen. Dann die Enden in derselben R aber durch die beiden äußeren Löcher wieder nach außen ziehen usw. Am Handgelenk die Enden nach innen ziehen und dort mit einigen Stichen zusammennähen und locker annähen.

AUSARBEITUNG: Die Schulter-, Seiten- und Ärmelnähte schließen und die Ärmel einnähen. Für den Rollkragen aus dem Halsausschnitt 108 M aufnehmen und im BM stricken. 20 cm ab Anschlag alle M locker abketten.

Ärmelmuster



Zopfmuster

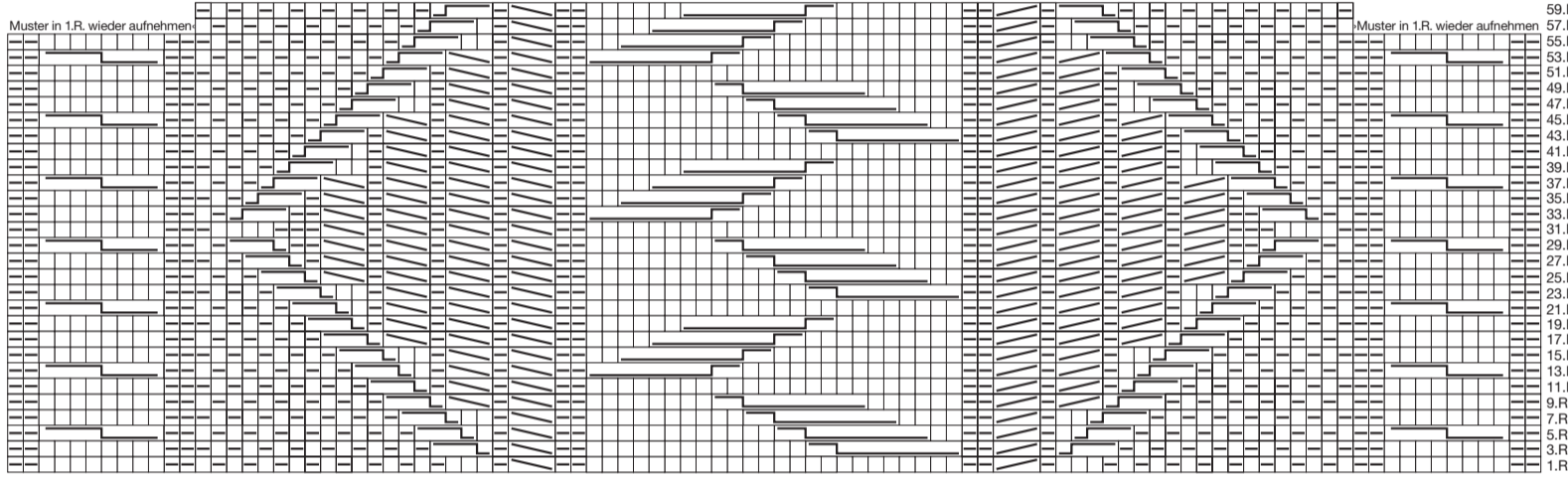

DREIECKSTUCH

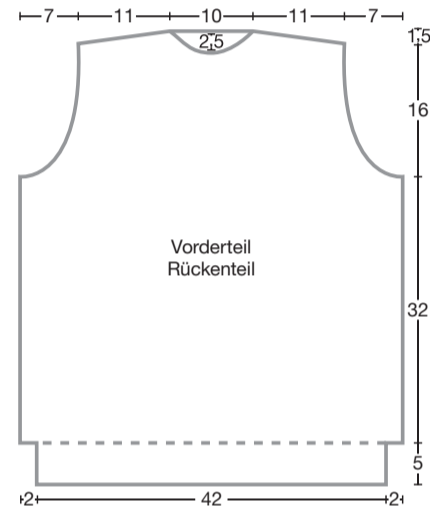
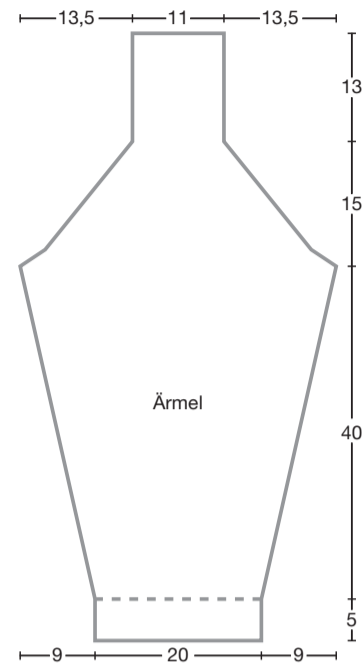

SIE BRAUCHEN: 650 g gelbgrüne Wolle, Fb. 11, Qualität „Pacolana“ (47 % Schurwolle, 23 % Alpakawolle, 30 % Polyamid, Lauflänge 135 m/50 g) von Schulana, 1 lange Rundstricknadel Nr. 6, 1 Häkelnadel Nr. 5.

GRUNDMUSTER (GM): linke M. **2. R (Vorderseite):** rechte M. **3. R:** linke M. **4. R:** 1 M links, 1 M mit dem Faden vor der M abheben, im Wechsel. **5. R:** 1 M rechts (=abgehobene M der VorR), 1 M mit dem Faden hinter der M abheben, im Wechsel. **6. R:** rechte M. Die 1. bis 6. R immer wiederholen.

MASCHENPROBE: Im Grundmuster gestrickt ergeben 17 M x 30 R = 10 x 10 cm.

ANLEITUNG: 280 M anschlagen und zwischen 2 Randmaschen im GM stricken. Für die gleichmäßigen Abnahmen am Ende jeder Rückreihe die letzte M mit der Randmasche links zusammenstricken bis alle M abgenommen sind. Die gesamte Außenkante mit 1 R Kettmaschen umhäkeln.



Wohlfühlmomente
hautnah erleben.



Perwoll für Wolle & Feines mit Pflege-Balsam. Für Kleidung, die sich so gut anfühlt, dass sie Ihnen gar nicht nah genug sein kann.

Perwoll. Pflege für Wohlfühlmomente.



PULLOVER IM PATENTMUSTER GR. S / M / L

CA. 20 STD.

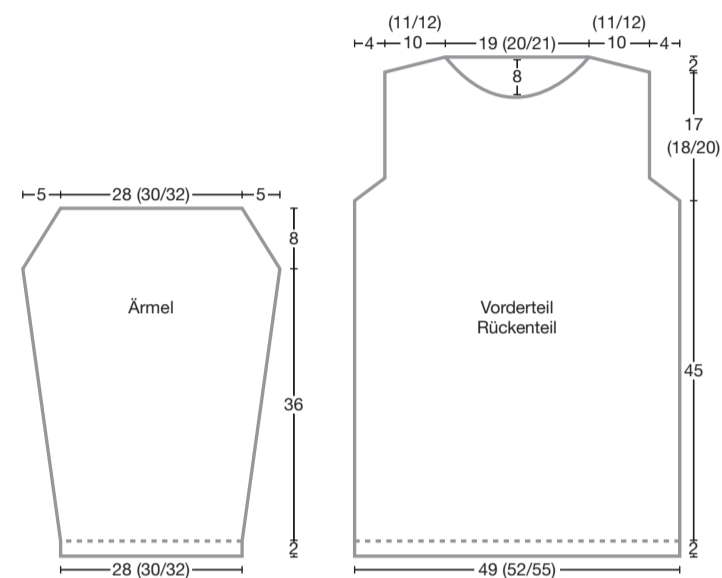

SIE BRAUCHEN: 100/100/125 g türkisfarbene Wolle, Fb. 22, Qualität „Silkhaïr“ (70 % Mohair, 30 % Seide, Lauflänge 210 m/25 g) von Lana Grossa, Stricknadeln Nr. 5,5 und 6.

BUNDMUSTER (BM): Mit Nadel Nr. 5,5. 1 M rechts, 1 M links im Wechsel.

PATENTMUSTER (PM): 1. R: 1 M rechts, 1 Umschl., 1 M. wie zum Linksstricken abheben, im Wechsel. 2. R: die abgeh. M. der Vorr. mit dem Umschl. re. zusammenstricken, 1 Umschl., 1 M. wie zum Linksstricken abheben, im Wechsel. Die 2. R immer wiederholen.

BETONTE ABNAHMEN (ÜBER 6 M): **Rechter Rand:** Randmasche, 1 M links mit 1 Umschlag abheben, 1 M rechts mit dem Umschlag der Vorreihe zusammenstricken, 1 doppelten Überzug (1 M links mit 1 Umschlag abheben, 2 M rechts zusammenstricken, die abgehobene M und den Umschlag überziehen). **Linker Rand:** 3 M rechts zusammenstricken, 1 M rechts mit dem Umschlag der Vorreihe zusammenstricken, 1 M links mit 1 Umschlag abheben, Randmasche.

MASCHENPROBE: Im PM gestrickt ergeben 12 M x 28 R = 10 x 10 cm.

RÜCKENTEIL: 59/63/67 M anschlagen und zwischen 2 Randmaschen 2 cm im BM stricken, weiter im PM stricken. Für die Armausschnitte 45 cm ab BM beidseitig 1x2 M abketten, dann in jeder 4. R beidseitig 2x2 M betont abnehmen (s. Beschreibung für betonte Abnahmen oben) = 47/51/55 M. Für die Schultern bei einer Armausschnitthöhe von 17/18/20 cm beidseitig in der 2. R 4x3/3x3 und 1x4/2x3 und 2x4 M abketten, die restlichen 23/25/27 M bei einer Armausschnitthöhe von 20 cm abketten.

VORDERTEIL: Wie das Rückenteil stricken, jedoch für den Halsausschnitt bei einer Armausschnitthöhe von 12 cm die mittleren 11/13/15 M stilllegen und beidseitig in jeder 4. R 3x2 M betont abnehmen (s. Beschreibung für betonte Abnahmen oben).

ÄRMEL: Je 35/37/39 M anschlagen und zwischen 2 Randmaschen 2 cm im BM stricken, weiter im PM stricken, dabei für die Armschrägung beidseitig 8x1 M in jeder 14. R zunehmen = 51/53/55 M. Für die Armkugel 36 cm ab BM beidseitig 1x2 M abketten, dann in jeder 4. R beidseitig 2x2 M betont abnehmen (s. Beschreibung für betonte Abnahmen oben) = 39/41/43 M. Bei einer Kugelhöhe von 8 cm die restlichen M abketten.

AUSARBEITUNG: Die Schulter-, Seiten- und Ärmelnähte schließen und die Ärmel einnähen. Für die Ausschnittblende aus dem Halsausschnitt 84/88/92 M aufnehmen und im BM in Runden 2 cm stricken. Dann alle M locker abketten.

SCHAL MIT HIRSCHEN

CA. 25 STD.



SIE BRAUCHEN: 525 g hellgraue Wolle Fb. 510 (für den Schal ohne Futter nur ca. 350 g), 150 g braune Wolle, Fb. 604, Qualität „Cashmere Trend“ (100 % Kaschmir, Lauflänge 58 m/25 g) von Schulana, Stricknadeln Nr. 6.

ALLE MUSTER: Mit Nadel Nr. 6. glatt rechts (Hinreihen rechts, Rückreihen links).

NORWEGERMUSTER: Siehe Schemazeichnung, 1 Kästchen = 1 Masche. Die Farben sind aus der Zeichnung ersichtlich

Tipp: Damit auf der Rückseite nicht zu lange Schlaufen entstehen, den mitlaufenden Faden ca. alle 4 M mit dem Strickfaden verkreuzen.

MASCHENPROBE: Im Norwegermuster gestrickt ergeben 18 M x 20 R = 10 x 10 cm.

SCHALHÄLFTEN MIT NORWEGERMUSTER: In Hellgrau 67 M anschlagen und im Norwegermuster stricken. Die 1. und letzte M jeder R mit beiden Fäden zusammen immer als Randm. arbeiten. Den Rapport in der Breite fortlaufend wiederholen. In der Höhe je 3x das Hirschmuster und das Kreuzmuster stricken. dazwischen immer das Kästchenmuster arbeiten. Dann die M stilllegen. Nun noch 1x dasselbe Teil stricken und auch diese M stilllegen. Jetzt die beiden Teile im Maschenstich zusammennähen.

SCHAL-INNENFUTTER: In Hellgrau 65 M anschlagen und glatt rechts stricken, Hat das Innenfutter die gleiche Länge wie beide Schalhälften zusammen, alle M abketten.

AUSARBEITUNG: Die beiden Schalteile miteinander verstürzen. Fransenzurechtschneiden: 90 Fäden à 44 cm Länge. Im Abstand von ca. 4 cm 10 x 9 Fäden durchziehen oder verknoten.

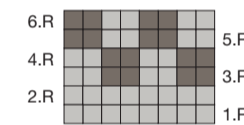
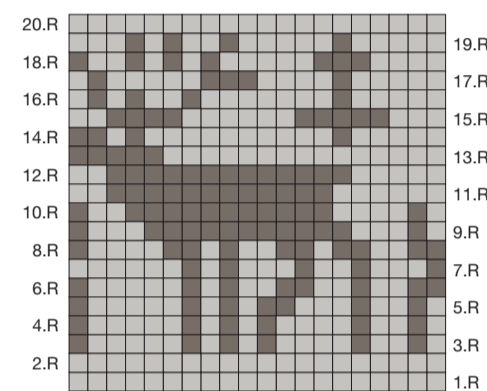
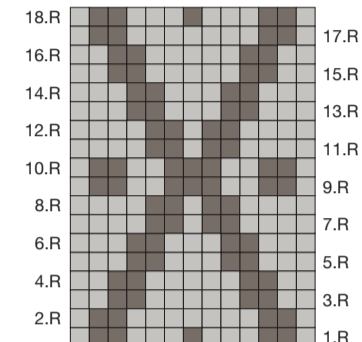

MÜTZE IM PATENTMUSTER

CA. 3 STD.



SIE BRAUCHEN: 100g camelfarbene Fb. 0026 Wolle, Qualität „Malou“ (70 % Baby-Alpaka, 10 % Schurwolle, 20 % Polyamid, Lauflänge 65 m/50 g) von Lang Yarns, 1 kurze Rundstricknadel Nr. 6 und 10.

BUNDMUSTER (BM): Mit Nadel Nr. 6. 1. Rd: 1 M links, 1 M rechts im Wechsel. 2. Rd: *1 M links, die rechte M mit dem Faden hinter der Arbeit auf die rechte Nadel heben, ab * immer wiederholen. Die 1. und 2. Rd immer wiederholen.

HALBPATENTMUSTER (HP): Mit Nadel Nr. 10. 1. Rd: 1 M links mit 1 Umschlag abheben, 1 M rechts im Wechsel. 2. Rd: 1 M links mit dem Umschlag zusammenstricken, 1 M rechts im Wechsel. Die 1. und 2. Rd immer wiederholen.

MASCHENPROBE: Im HP gestrickt ergeben 8 M x 14 R = 10 x 10 cm.

ANLEITUNG: 46 M mit Rundstricknadel Nr. 6 anschlagen, zur Runde schließen und 14 Rd im BM stricken. Weiter im HP stricken. 17 cm ab Bundmuster durch alle M einen doppelten Faden ziehen und zusammenziehen. Fäden vernähen.



JACKE IM PERLMUSTER GR. M / XL

CA. 35 STD.



SIE BRAUCHEN: 600/800 g graue Wolle, Fb. 7, Qualität „Pacolana“ (47 % Schurwolle, 23 % Alpakawolle, 30% Polyamid, Lauflänge 135 m/50 g) von Schulana, Stricknadeln Nr. 5,5 und 6.

BUNDMUSTER (BM): Mit Nadel Nr. 5,5. 1. R: 2 M links, 2 M rechts im Wechsel. 2. R: Die M stricken, wie sie erscheinen. Die 2. R immer wiederholen.

GLATT RECHTS (GL): Mit Nadel Nr. 5,5. Hinreihen rechts, Rückreihen links.

PERLMUSTER (PM): Mit Nadel Nr. 6. 1. R: 2 M rechts, 2 M links im Wechsel. 2. R und alle Rückreihen: Die M stricken, wie sie erscheinen. 3. R: Wie die 1.R. 5. R: 2 M links, 2 M rechts im Wechsel. 7. R: Wie die 5. R. Die 1. bis 8. R immer wiederholen.

MASCHENPROBE: Im SM gestrickt ergeben 17 M x 26 R = 10 x 10 cm.

RÜCKENTEIL: 88/104 M anschlagen und zwischen 2 Randmaschen im BM 5 cm stricken, weiter im PM stricken. Für die Armausschnitte 52 cm ab BM beidseitig 3 M abketten und nachfolgend in jeder 2. R 1x2 und 4x1 M abnehmen = 70/86 M. Für den Halsausschnitt bei einer Armausschnitthöhe von 22/24 cm die mittleren 20/24 M abketten und beidseitig noch in der folgenden 2. R 1x4 M abketten. **Gleichzeitig für die Schultern** bei einer Armausschnitthöhe von 22 cm 3x7/2x9 M in jeder 2. R abketten.

LINKES VORDERTEIL: 40/48 M anschlagen und zwischen 2 Randmaschen im BM 5 cm stricken, weiter im PM stricken. 26 cm ab BM für die Taschenblende auf der Vorderseite die ersten 3 M stricken, dann über die folgenden 20/26 M die Blende arbeiten, dafür beidseitig eine M dazu anschlagen und 2 cm im BM stricken, die M abketten. Für den Taschenbeutel 26/32 M anschlagen und 11 cm glatt rechts stricken, dann beidseitig 3 M abketten = 20/26 M, den Taschenbeutel in das Vorderteil einsetzen und über alle 40/48 M im PM weiter stricken. An der Ausschnittkante 48 cm ab Bund 10x/12x 1 M in jeder 6. R abketten. Den Armausschnitt an der rechten Kante wie

beim Rückenteil stricken. Die Schultermaschen wie beim Rücken schrägen.

RECHTES VORDERTEIL: Gegengleich zum linken Vorderteil stricken.

ÄRMEL: Je 48/56 M anschlagen und zwischen 2 Randmaschen im BM 5 cm stricken, weiter im PM stricken. Für die Armschrägung beidseitig 7x1 M in jeder 12. R mustergemäß zunehmen = 62/70 M. 39 cm ab BM für die Armkugel beidseitig 1x3 M abketten und dann in jeder 2. R 1x2 und 4x1 M abnehmen, dann in jeder 4. R 2x1 M abnehmen, dann in jeder 2. R 6x1, 1x2 und 1x3 M abnehmen bis eine Kugelhöhe von 16 cm erreicht ist, die restlichen M abketten.

LINKE KRAGENHÄLFTE: 164/176 M anschlagen und im BM 11 cm stricken. Auf der Vorderseite die ersten 94 M abketten = 68/82 M. Nachfolgend in jeder 2. R 9x4/10x4 M abketten, anschließend die restlichen 34/42 M abketten.

RECHTE KRAGENHÄLFTE: Gegengleich zur linken Kragenhälfte stricken.

GÜRTEL: 14 M anschlagen und im BM 180 cm stricken.

AUSARBEITUNG: Die Schulter-, Seiten- und Ärmelnähte schließen, die Ärmel einnähen. Die Kragenhälften in der hinteren Mitte zusammen nähen, den Kragen an die Ausschnittkante nähen Anschlagkante nach außen). Taschenbeutel von Innen festnähen, die Kanten der Taschenblenden festnähen. Auf Taillenhöhe in der Seitennaht beidseitig eine Gürtelschlaufe aus Luftmaschen befestigen.

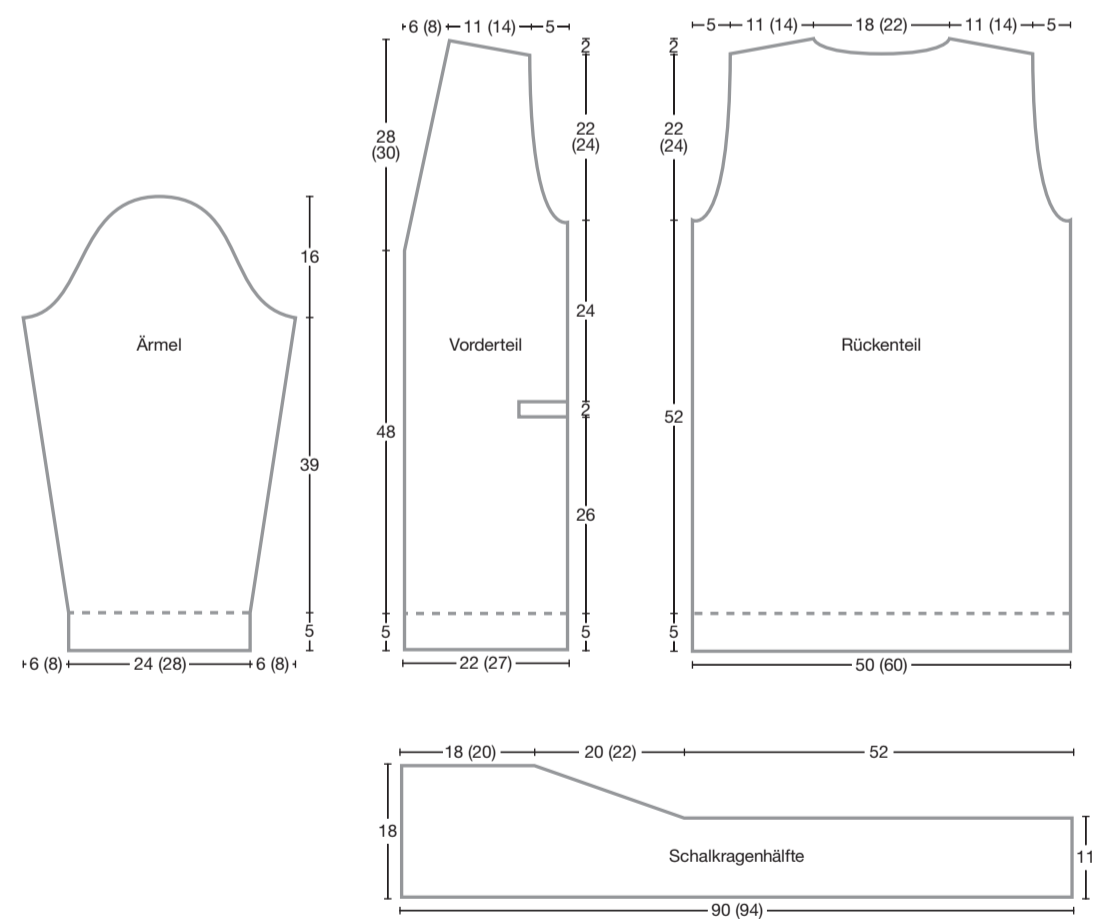

HERSTELLERNACHWEIS

GEDIFRA über Coats GmbH, 73084 Salach, Tel. 071 62/142 08, www.coatsgmbh.de • **GGH**, 25421 Pinneberg, Tel. 041 01/20 84 84, www.ggh-garn.de • **JIM KNOPP**, 63065 Offenbach, Tel. 069/62 40 54, www.knopphandel.de • **LANA GROSSA**, 85080 Gaimersheim, Tel. 0 84 58/610, www.lanagrossa.de • **LANG YARNS** CH-6260 Reiden/Schweiz, Tel. 0041/(0)62/749 01 11 www.langyarns.ch • **SCHULANA** Fachstraße 21, CH-8942 Oberrieden/Schweiz, Tel. 0041/(0)44/723 15 00, www.schulana.ch

IMPRESSUM

CHEFREDAKTEURE Andreas Lebert und Brigitte Huber (verantwortlich für den redaktionellen Inhalt) **STELLVERTRETENDE CHEFREDAKTEURIN** Claudia Münster **ART-DIRECTOR** Kolja Kahle **TEXTHEFIN/CVD** Susanne Mersmann **REDAKTION** Susanne Gundlach (Ltg.), Kathrin Behrens, Anne Petersen **ANLEITUNGEN** Carolin Schwarberg (freie Mitarbeiterin) **ZEICHNUNGEN** Inga Fitzner (freie Mitarbeiterin) **LAYOUT** Deike Schirge (freie Mitarbeiterin) **SCHLUSSREDAKTION** Angela Gier **PRODUKTIONSTEAM** Germaine Tarnow (Ltg.), Viola Eigenberz **VERLAGSLEITER** Dr. Felix Friedlaender **STELLVERTRETENDE VERLAGSLEITERIN** Anje Dittrich **ANZEIGENLEITERIN** Anja Dreßler (verantwortlich für die Anzeigen) **VERTRIEBSLEITER** Rainer Stöber (DPV) **HERSTELLUNG** Tanja Kuge (Ltg.), Horst Conrad © 2010 by Verlag Gruner + Jahr AG & Co KG, Druck- und Verlagshaus: Redaktion BRIGITTE, 20444 Hamburg. **DRUCK:** Axel Springer, Ahrensburg

MANTEL MIT ELCHEN

GR. S / M / L

CA. 50 STD.



SIE BRAUCHEN: 600/650/700 g petrolfarbene Wolle, Fb. 0288, 300/350/400 g hellbraune Wolle, Fb. 0039, Qualität „Carpe Diem“ (70 % Merinowolle, 30 % Alpakawolle, Lauflänge 90 m/50 g) von Lang Yarns, Stricknadeln Nr. 4 und 5.

BUNDMUSTER (BM): Mit Nadel Nr. 4: 2 M rechts, 2 M links im Wechsel.

ALLE WEITEREN MUSTER: Mit Nadel Nr. 5. Glatt rechts (Hinreihen rechts, Rückreihen links) mit folgenden Mustern:

KÄSTCHENMUSTER (KM): 1. bis 4. R: in Hellbraun stricken. 5. R: *4 M Hellbraun, 2 M Petrol, ab * immer wiederholen. 6. R: wie die 5. R stricken. 7. bis 10. R: in Hellbraun stricken. 11. R: *1 M Hellbraun, 2 M Petrol, 3 M Hellbraun, ab * immer wiederholen. 12. R: wie die 11. R stricken. Die 1. bis 12. R immer wiederholen. Vor dem nächsten Musterwechsel enden mit 4 R in Hellbraun. Tipp: Beim Jacquardstricken die Fäden auf der Rückseite gleichmäßig miteinander verkreuzen.

RHOMBENMUSTER (RM): 15 R im Jacquardmuster stricken. Farb- und Mascheneinteilung laut Zählmuster. Den Rapport in der Breite immer wiederholen.

ELCHMUSTER (EM): 39 R im Jacquardmuster stricken. Farb- und Mascheneinteilung laut Zählmuster. Tipp: Damit auf der Rückseite nicht zu lange Schlaufen entstehen, den mitlaufenden Faden ca. alle 5 M mit dem Strickfaden verkreuzen.

PUNKTMUSTER (PM): 1. + 2. R: in Petrol stricken. 3. R: *5 M Petrol, 1 M Hellbraun, ab * immer wiederholen. 4. bis 7. R: in Petrol stricken. 8. R: wie die 3. R, jedoch die hellbraune M versetzt stricken (*2 M Petrol, 1 M Hellbraun, 3 M Petrol). Die 1. bis 8. R immer wiederholen.

MASCHENPROBE: Im PM gestrickt ergeben 16 M x 21 R = 10 x 10 cm.

RÜCKENTEIL: 80/86/92 M in Petrol anschlagen und 15 cm im BM stricken, weiter im KM stricken. 38 cm ab Bund weiter im RM stricken das Muster bei Punkt A/D/G beginnen, dann weiter im EM stricken,

dafür das Muster bei Punkt A/D/G beginnen, den Rapport in der Breite einmal arbeiten bis Punkt B/E/H und dann gegengleich den Rapport einmal wiederholen, gleichzeitig 16 cm ab RM für die Armausschnitte beidseitig 3x1 M in jeder 2. R abnehmen = 74/80/86 M. Nach Ende des EM weiter im PM stricken. Für den Halsausschnitt bei einer Armausschnitthöhe von 22 cm die mittleren 18 M abketten und beidseitig noch in den folgenden R 2x2 M abketten, gleichzeitig für die Schultern bei einer Armausschnitthöhe 22 cm in jeder 2. R 3x8/3x9/3x10 M abketten.

LINKES VORDERTEIL: 37/40/43 M in Petrol anschlagen und 15 cm im BM stricken, weiter im KM stricken. 38 cm ab Bund weiter im RM stricken, das Muster bei Punkt B/E/H beginnen, dann weiter im EM stricken, dafür das Muster bei Punkt C/F/I beginnen und den Rapport in der Breite einmal stricken, gleichzeitig 16 cm ab RM für den Armausschnitt 3x1 M in jeder 2. R abnehmen = 34/37/40 M. Nach Ende des EM weiter im PM stricken. Für den Halsausschnitt bei einer Armausschnitthöhe von 16 cm 1x2 und 8x1 M in jeder R abketten. Für die Schultern bei einer Armausschnitthöhe von 22 cm in jeder 2. R 3x8/3x9/3x10 M abketten.

RECHTES VORDERTEIL: Gegengleich zum linken Vorderteil stricken.

ÄRMEL: 77 M in Petrol anschlagen und 8 cm im BM stricken, weiter 2 R mit Nadel Nr. 5 glatt re stricken, dann weiter im RM stricken, das Muster bei Punkt C beginnen. Weiter im PM stricken. Für die Armkugel 23 cm ab Bund beidseitig in jeder R 10x1 M abnehmen. Dann die restlichen 57 M abketten.

AUSARBEITUNG: Die Schulternähte schließen und für den Kragen in Petrol aus dem Halsausschnitt 100 M (je Vorderteil 27 M, Rücken 46 M) aufnehmen und im BM 15 cm stricken. Dann alle M locker abketten. Für die Blenden an jeder Vorderteilseite (inkl. Kragen) ca. 198 M aufnehmen (an den Bündchen aus jeder 2. R eine M aufnehmen, sonst aus jeder R eine M aufnehmen) und 5 cm im BM stricken. Seiten- und Ärmelnahte schließen und die Ärmel einnähen.

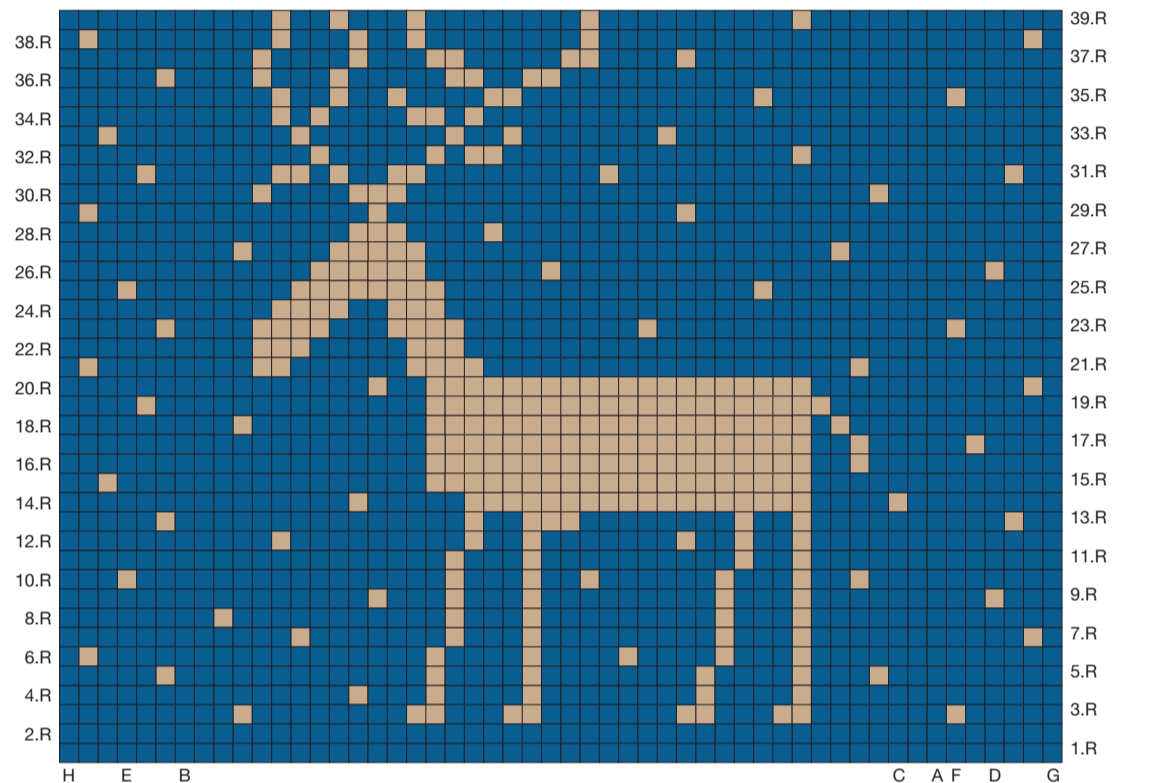
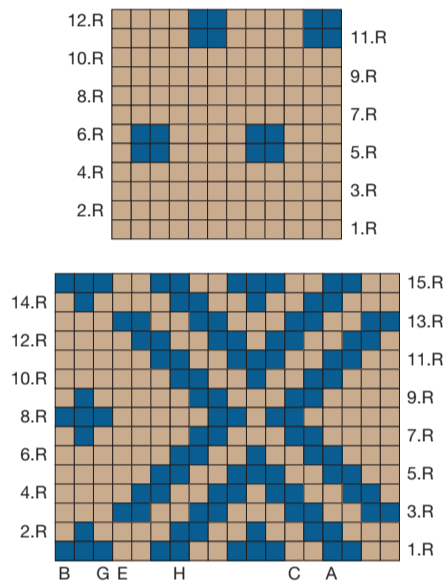
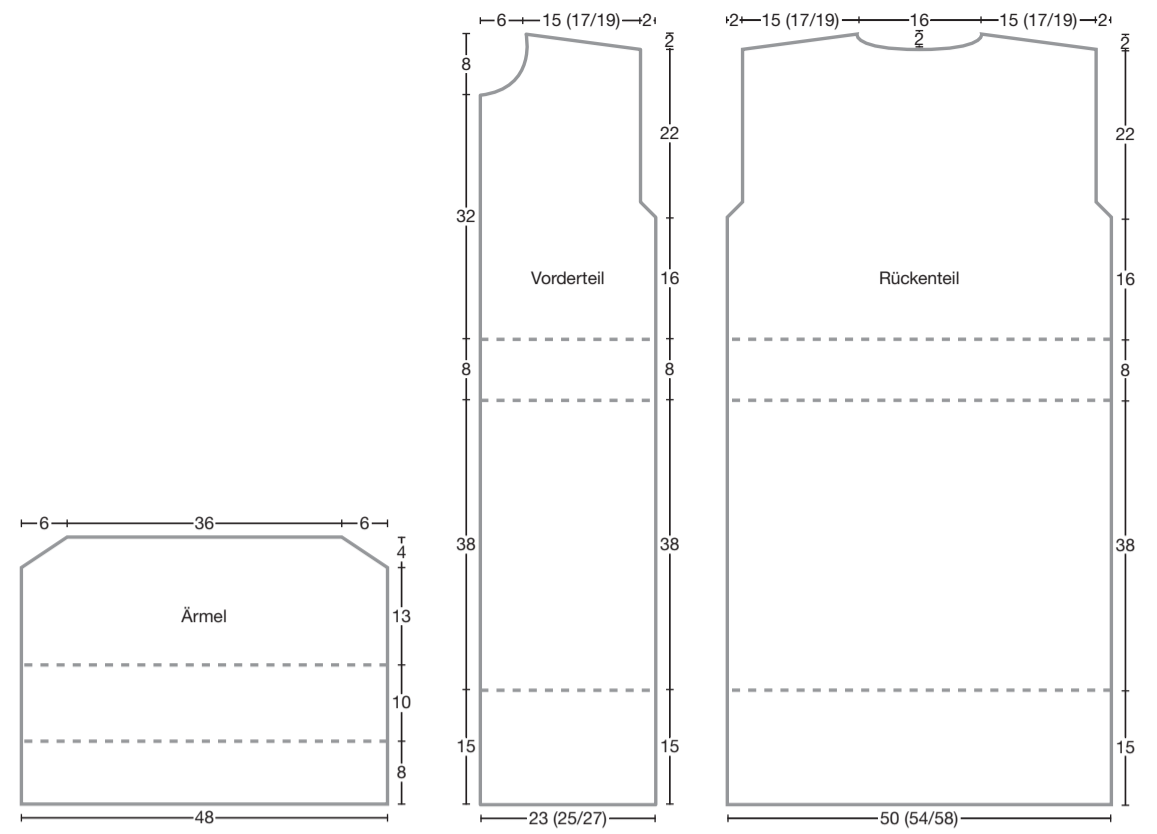

STIRNBAND MIT ZOPF

CA. 6 STD.



SIE BRAUCHEN: 150 g hellbraune Wolle, Fb. 1, Qualität „Fauna“ (70 % Öko-Schurwolle, 30 % Baby-Alpaka, Lauflänge 60 m/50 g) von Lana Grossa, Stricknadeln Nr. 8.

GLATT-RECHTS-MUSTER (GR): Hinreihen rechts, Rückreihen links.

MASCHENPROBE: Im GR gestrickt ergeben 12 M x 14 R = 10 x 10 cm.

ANLEITUNG: Das Stirnband wird aus drei geraden Streifen geflochten. Je Streifen 12 M anschlagen und im GR 70 cm stricken. Die Maschen abketten. Die 3 Streifen oben mit einigen Stichen in kontrastfarbenem Garn zusammenheften und einen lockeren Zopf flechten. Die geheftete Naht wieder lösen und die einzelnen Streifen zusammennähen. Tipp: für einen dünneren Zopf einfach weniger M (8 bis 10) anschlagen und die Streifen etwas kürzer stricken.

STULPEN

CA. 2 STD.



SIE BRAUCHEN: 50 g gelbgrüne, Fb. 11, Wolle, Qualität „Pacolana“ (47 % Schurwolle, 23 % Alpakawolle, 30 % Polyamid, Lauflänge 135 m/50 g) von Schulana, 1 Nadelspiel Nr. 5.

BUNDMUSTER (BM): 2 M links, 2 M rechts im Wechsel.

MASCHENPROBE: Im BM gestrickt ergeben 16 M x 22 R = 10 x 10 cm.

ANLEITUNG: 40 M anschlagen, zur Runde schließen und im BM stricken. Bei einer Höhe von 21 cm alle M abketten.

JACKE MIT ZOPFMUSTER

GR. M / XL

CA. 25 STD.



Zopfmuster

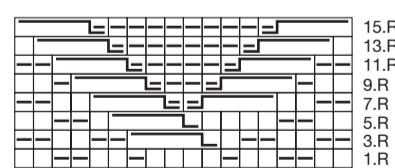

SIE BRAUCHEN: 450/600 g gelbgrüne Wolle, Fb. 11, Qualität „Pacolana“ (47 % Schurwolle, 23 % Alpakawolle, 30 % Polyamid, Lauflänge 135 m/50 g) von Schulana, Stricknadeln Nr. 5,5 und 6, sowie 5 hellbraune Knöpfe (Art-Nr. 11705/54) von Jim Knopf.

BUNDMUSTER (BM): Mit Nadel Nr. 5,5: 2 M links, 2 M rechts im Wechsel.

PERLMUSTER (PM): Mit Nadel Nr. 6. 1. R: 2 M rechts, 2 M links im Wechsel. 2. R: Die M stricken,

wie sie erscheinen. 3. R: 2 M links, 2 M rechts im Wechsel. 4. R: Die M stricken, wie sie erscheinen. Die 1. bis 4. R immer wiederholen.

ZOPFMUSTER (ZM) Mit Nadel Nr. 6. Die Hinreihen laut Strickschrift stricken, in den Rückreihen die M stricken, wie sie erscheinen. Den Rapport in der Höhe immer wiederholen.

BLENDENMUSTER (ÜBER 2 M): Die Randmasche in den Hinreihen rechts und in den Rückreihen links stricken, die folgende M in den Hinreihen mit dem Faden hinter der M abheben und in den Rückreihen links stricken.

hen links stricken, die folgende M in den Hinreihen mit dem Faden hinter der M abheben und in den Rückreihen links stricken.

MASCHENPROBE: Im PM gestrickt ergeben 17 M x 26 R = 10 x 10 cm.

RÜCKENTEIL: 84/100 M anschlagen und zwischen 2 Randmaschen im BM 1 cm stricken, weiter die seitlichen je 32/40 M im PM stricken und die mittleren 18 M im ZM stricken. Für die Taillierung in der 19., 27. und 35. R beidseitig je 1 M abnehmen = 78 M. In der 53., 63. und 73. R beidseitig je 1 M zunehmen = 84/100 M. Für die Armausschnitte 31/27 cm ab Anschlag beidseitig 3 M abketten und nachfolgend in jeder 2. R 1x2 und 4x1 M abnehmen = 66/82 M. Für die Schultern bei einer Armlochhöhe von 18/22 cm 3x 6/8 M in jeder 2. R abketten. Für den Halsausschnitt die restlichen 30/34 M abketten.

LINKES VORDERTEIL: 49/57 M anschlagen und auf der Vorderseite in folgender Mustereinteilung stricken: 1 Randmasche, 46/54 M BM, 2 M Blendenmuster. 1 cm ab Anschlag weiter in folgender Mustereinteilung stricken: 1 Randmasche, 46/54 M PM, 2 M Blendenmuster. Taillierung und Armausschnitt an der rechten Kante wie beim Rückenteil stricken. Für den Halsausschnitt: 48 cm ab Anschlag (bei einer Armlochtiefe von 17/21 cm) 16/18 M stilllegen und nachfolgend in jeder 2. R 1x3 und 3x1 M in jeder 2. R abketten. Die Schulter wie beim Rückenteil schrägen.

RECHTES VORDERTEIL: Gegengleich zum linken Vorderteil stricken. Für die Knopflöcher 5,5 cm ab Anschlag auf der Vorderseite die 7., 8. und 9. M abketten und in der folgenden R 3 M neu anschlagen, alle 10 cm noch 4x wiederholen.

ÄRMEL: Je 52/60 M anschlagen und zwischen 2 Randmaschen im BM 1 cm stricken, weiter die seitlichen je 16/20 M im PM stricken und die mittleren 18 M im ZM stricken. Für die Armschrägung beidseitig 7x1 M in jeder 12. R mustergemäß zunehmen = 66/74 M. 42 cm ab Anschlag für die Armkugel beidseitig 1x3 M abketten und nachfolgend in jeder 2. R 6x1 M abnehmen, dann in jeder 4. R 3x1 M abnehmen, dann in jeder R 1 M abnehmen, bis eine Kugelhöhe von 16 cm erreicht ist, die restlichen M abketten.

AUSARBEITUNG: Die Schulter-, Seiten- und Ärmelnahte schließen und die Ärmel einnähen. Knöpfe annähen. Für die Ausschnittblende aus dem Halsausschnitt 46/50 M aufnehmen und diese gemeinsam mit den je 16/18 stillgelegten M und in folgender Mustereinteilung stricken: 2 M Blendenmuster, 74/86 M BM, 2 M Blendenmuster. 1 cm ab Anschlag alle M abketten.

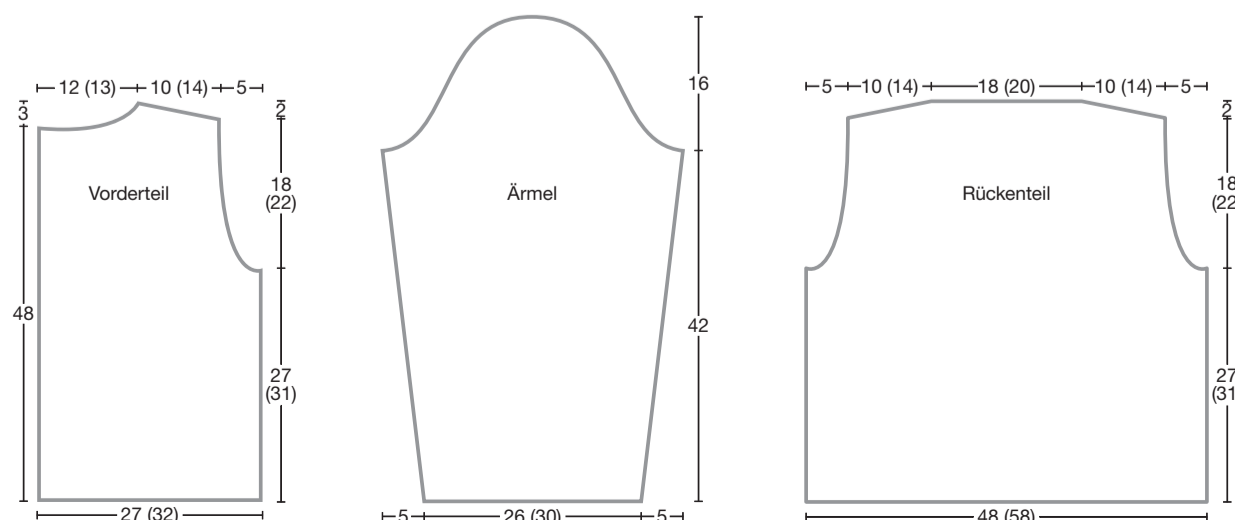

DAS GROSSE STRICK-EXTRA

ALLE ANLEITUNGEN, ALLE TRICKS

Brigitte EXTRA



JETZT WIRD GESTRICKT!
PULLOVER, MÜTZEN, SCHALS
UND JACKEN: SO GEHT'S

i

ZEICHEN



ABKÜRZUNGEN

<i>M</i> = Masche	<i>Rd</i> = Runde
<i>Fb</i> = Farbnummer	<i>R</i> = Reihe
<i>LL</i> = Lauflänge	<i>Gr</i> = Größe

GRÖSSENANGABEN

Damengrößen:

S = 34/36, M = 38/40, L = 42/44, XL = 46/48.

Herrengrößen:

XS = 40/42, S = 44/46, M = 48/50, L = 52/54.

Sind mehrere Größen angegeben (z. B. S/ M/ L), so gilt für die entsprechende Größe die Angabe an der entsprechenden Stelle (7/ 8/ 9 cm = 7 cm für Größe S, 8 cm für Größe M und 9 cm für Größe L). Wenn es nur eine Angabe gibt, so gilt diese für alle Größen.

MASCHENPROBE

Vor Beginn der Strickarbeit wird die Maschenprobe laut der Angaben in der Anleitung gestrickt. Die fertig gestrickte Probe einige Zeit unter einem feuchten Tuch liegen lassen und dann mit den Angaben in der Anleitung vergleichen. Bei abweichendem Ergebnis muss die Nadelstärke verändert werden: Wenn das Probestück kleiner ist als in der Maschenprobe angegeben, die Nadeln entsprechend dicker wählen, bis die richtige Größe erreicht wird; wenn das Probestück zu groß ist, dünnere Nadeln wählen!

WOLLPAKETE ZUM BESTELLEN

Alle Garne aus unseren Anleitungen können Sie für jedes Modell auch als komplettes Paket - wo benötigt, inklusive Knöpfen - bestellen über:

www.brigitte.de/wollpakete

STRICKSPRECHSTUNDE IM INTERNET

Rechte Masche, linke Masche - und dann? Sie haben Fragen zu den aktuellen BRIGITTE-Strickmodellen? Unsere Expertin Carolin Schwarberg beantwortet sie vom 19. bis 26. September in unserer Community:

www.brigitte.de/stricksprechstunde

BUNTER SCHAL

Sie brauchen: je 50 g Fb 05291, 05294, 05292, 05287, 05289 „Extra Soft Merino Color“ (100 % Schurwolle, Lauflänge 130 m/ 50 g) von SMC select. Stricknadeln Nr. 5,5.

Kraus rechts (KR): rechte M stricken.

Glatt links (GL): Hinreihe linke M. Rückreihe rechte M.

Farbseitenfolge: je 35 cm (bzw. bis das Knäuel aufgebraucht ist) in einer Farbe stricken: GrauRosa 05291, Anthrazit-Petrol 05294, SandGelb 05292, GrauSchwarz 05287, Camel-Pink 05289.

Maschenprobe: Im GL ergeben 13 M x 19 R = 10 x 10 cm.

Anleitung: 60 M anschlagen und im KR 6 R stricken. Weiter in folgender Mascheneinteilung stricken: 4 M im KR, 52 M im GL, 4 M im KR. In der Farbseitenfolge wie oben angegeben stricken. In Farbe 05289 nach 33 cm mit 6 R im KR über alle M beenden, dann alle M abketten.

Wollpaket: für 27,50 Euro über www.brigitte.de/wollpakete



  CA. 15 STD.

BLAUER PULLOVER

S/M/L

Sie brauchen: 350/ 400/ 450 g Blau Fb 0006 „Malou“ (70% Alpaka, 10% Schurwolle, 20% Polyamid, LL 65 m/50 g) von Lang Yarns. Stricknadeln Nr. 8 und 9.

Bundmuster (BM): mit Nadel Nr. 8 1 M rechts, 1 M links im Wechsel.

Glatt rechts (GR): mit Nadel Nr. 9 Hinreihen rechts, Rückreihen links.

Glatt links (GL): mit Nadel Nr. 9 Hinreihen links, Rückreihen rechts.

Maschenprobe: Im GR ergeben 9 M x 12 R = 10 x 10 cm.

Rückenteil: 41/ 45/ 49 M anschlagen und im BM 2 cm stricken, weiter im GR stricken. Die Armausschnitte 40/ 38/ 36 cm ab BM beidseitig markieren. 18/ 20/ 22 cm ab Beginn der Armausschnitte alle M abketten.

Vorderteil: Wie das Rückenteil stricken, jedoch für den Halsausschnitt 10/ 12/ 14 cm ab Beginn der Armausschnitte die

mittleren 13 M abketten und beidseitig noch 1 x 2 und 3 x 1 M in jeder 2. R abnehmen. 18/ 20/ 22 cm ab Beginn der Armausschnitte die je 9/ 11/ 13 Schulter-M abketten.

Ärmel: je 23/ 27/ 31 M anschlagen und 7 cm im GL stricken, weiter im GR stricken, dabei für die Armschrägung beidseitig in jeder 7. R 5 x 1 M zunehmen = 33/ 37/ 41 M. 44 cm ab Anschlag alle M abketten.

Ausarbeitung: die Schulter-, Seiten- und Ärmelnähte schließen, dabei beachten, dass die unteren 7 cm der Ärmel umgeschlagen werden. Am Halsausschnitt 56 M aufnehmen und im BM 5 cm stricken, dann alle M abketten. Die Ärmel einnähen. Die Armaufschläge nach außen nähen (7 cm breit).

Wollpaket: ab 55,65 Euro über www.brigitte.de/wollpakete

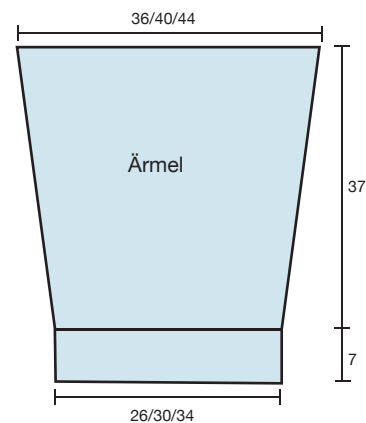
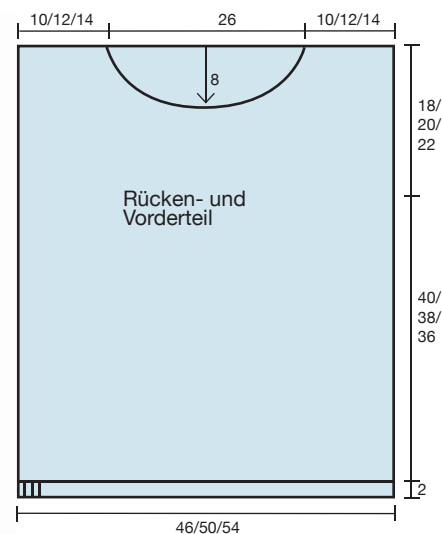

CA. 20 STD.

BRAUNE & GRAUE MÜTZE

S/M/L

Sie brauchen für die braune Mütze: 150 g Braun Fb 69 „Rasta“ (100% Merino, LL 82 m/150 g) von Malabrigo. Je 1 kurze Rundstricknadel Nr. 10 und 12. 1 Nadelspiel Nr. 12.

Sie brauchen für die graue Mütze: 100 g Hellgrau Fb 0023 „Andina“ (100 % Babyalpaka, LL 50 m/100 g) von Lang Yarns. Je 1 kurze Rundstricknadel Nr. 10 und 12. 1 Nadelspiel Nr. 12.

Bundmuster (BM): mit Nadel Nr. 10. 1 M rechts, 1 M links im Wechsel.

Glatt rechts (GR): mit Nadel Nr. 12. In Rd rechte M stricken.

Maschenprobe: Im GR gestrickt ergeben 7 M x 10 R = 10 x 10 cm.

Anleitung: 26/ 30/ 34 M anschlagen, zur Rd schließen und 3 Rd im BM stricken, weiter im GR stricken. 24 cm ab BM weiter mit dem Nadelspiel stricken und in der folgenden Rd immer 2 M stricken und 2 M zusammenstricken, in der folgenden Rd 1 M stricken und 2 M zusammenstricken. Dann die restlichen M zusammenziehen und die Fäden vernähen.

Wollpaket für die braune Mütze: für 18,95 Euro über www.brigitte.de/wollpakete

Wollpaket für die graue Mütze: für 14,95 Euro über www.brigitte.de/wollpakete



CA. 2-3 STD.



CA. 2-3 STD.

DUNKELBLAUER STRICKMANTEL

S/M/L

Sie brauchen: 500/ 550/ 600 g Dunkelbau Fb 0025 „Malou“ (70 % Alpaka, 10 % Schurwolle, 20 % Polyamid, LL 65 m/50 g) von Lang Yarns. Stricknadeln Nr. 10. Häkelnadel Nr. 8.

Rippenmuster (RM): 1. R: rechte M. 2. R: linke M. 3. R: linke M. 4. R: linke M. 5. R: rechte M. 6. R: rechte M. Die 1. bis 6. R immer wiederholen.

Maschenprobe: 7 M x 12 R = 10 x 10 cm.

Rückenteil: 42/ 44/ 46 M anschlagen und im RM stricken. 52 cm (= 63 R) ab Anschlag beidseitig für die angeschnittenen Ärmel je 37/ 36/ 35 M dazu anschlagen = 116 M. Über alle M im RM weiterstricken. 25 cm (= 30 R) ab Beginn der Ärmel alle M abketten.

Rechtes Vorderteil: 21/ 22/ 23 M anschlagen und im RM stricken. 52 cm (= 63 R) ab Anschlag an der linken Seite für den angeschnittenen Ärmel 37/ 36/ 35 M dazu anschlagen = 58 M und über alle M im RM weiterstricken. 25 cm (= 30 R) ab Beginn des Ärmels alle M abketten.

Linkes Vorderteil: gegengleich zum rechten Vorderteil.

Ausarbeitung: die oberen Ärmel- und Schulternähte schließen, dabei für den Halsausschnitt am Rückenteil die mittleren 26 cm frei lassen. Seiten- und untere Ärmelnähte schließen. Halsausschnitt mit einer R fester M behäkeln. Die Ärmel ca. 9 cm nach außen umschlagen und an beiden Nähten mit einem Faden fixieren.

Wollpaket: ab 79,50 Euro über www.britte.de/wollpakete

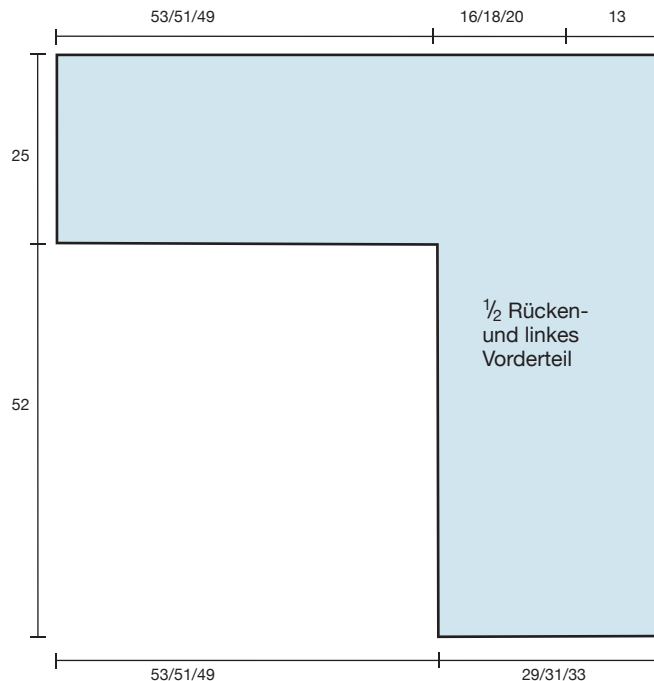

CA. 15 STD.

DUNKELBLAUE MÜTZE

S/M/L

Sie brauchen: 100 g Dunkelblau Fb 1709 „Ushya“ (98% Merino, 2% Polyamid, LL 105 m/100 g) von Mirasol. Je 1 kurze Rundstricknadel Nr. 10 und 12. 1 Nadelspiel Nr. 12.

Bundmuster (BM): mit Nadel Nr. 10. 1 M rechts, 1 M links im Wechsel.

Glatt rechts (GR): mit Nadel Nr. 12. In Rd rechte M stricken.

Maschenprobe: Im GR gestrickt ergeben 7,5 M x 11 R = 10 x 10 cm.

Anleitung: 28/ 32/ 36 M anschlagen, zur Rd schließen und 13 Rd im BM stricken, weiter im GR stricken. 22 cm ab BM mit dem Nadelspiel stricken und in der folgenden Rd immer 2 M stricken und 2 M zusammenstricken, in der folgenden Rd 1 M stricken und 2 M zusammenstricken, dann die restlichen M zusammenziehen und die Fäden vernähen.

Wollpaket: für 14,95 Euro über www.britigte.de/wollpakete



 CA. 2-3 STD.



GELBER SCHAL

Sie brauchen: 350 g Gelb Fb20 „Lei“ (100% Schurwolle, LL 40 m/50g) von Lana Grossa. Stricknadeln Nr. 15 (wenn Sie locker stricken) oder 20 (wenn Sie fest stricken).

Kraus rechts (KR): rechte M stricken.

Maschenprobe: 8 M x 8 R = 10 x 10 cm.

Anleitung: 28 M anschlagen und im KR 160 cm stricken, dann alle M abketten.

Wollpaket: für 27,65 Euro über www.britigte.de/wollpakete

 CA. 7 STD.

BLAU MELIERTE JACKE

S/M/L

Sie brauchen: je 350/ 350/ 400 g Meliert Fb 0055 und Grau Fb 0324 „Merino 120“ (100 % Merino, LL 120 m/50 g) sowie je 100/ 100/ 125 g Blau Fb 0079 und Blaugrau Fb 0010 „Alpaca Superlight“ (54 % Alpaka, 22 % Merino, 24 % Polyamid, LL 199 m/25 g) von Lang Yarns. Stricknadeln Nr. 5,5. 3 graue Knöpfe (P9028-40) von www.knopf-shop.com.

ACHTUNG: Die Jacke wird mit 4-fachem Faden gestrickt. Je 1 Faden in jeder Farbe nehmen.

Bundmuster (BM): 1 M links, 1 M rechts im Wechsel.

Glatt rechts (GR): Hinreihen rechts, Rückreihen links.

Maschenprobe: Im GR gestrickt ergeben 13 M x 20 R = 10 x 10 cm.

Rückenteil: 59/ 65/ 71 M anschlagen und im BM 6 cm stricken, weiter im GR stricken. Für die Armausschnitte 33/ 31/ 29 cm ab BM beidseitig 2 M abketten, dann in jeder R 6 x 1 M abnehmen = 43/ 49/ 55 M. 19/ 21/ 23 cm ab Beginn der Armausschnitte gleichzeitig die Schultern und den Halsausschnitt arbeiten: für die Schultern in jeder 2. R 1x5, 1x6/ 2x7/ 1x8, 1x9 M abketten. Für den Halsausschnitt die mittleren 15 M abketten, dann in jeder R beidseitig noch 3 x 1 M abketten.

Linkes Vorderteil: 36/ 39/ 42 M anschlagen und im BM 6 cm stricken, weiter im GR stricken, dabei die letzten 9 M weiter im BM stricken. 27 cm ab Anschlag für das Revers an der linken Seite am Musterübergang eine M mehr im BM stricken, diese Musterverschiebung noch 7 x in jeder 6. R wiederholen = 17 M im BM. Den Armausschnitt an der rechten Seite wie beim Rückenteil arbeiten = 28/ 31/ 34 M. 14/ 16/ 18 cm ab Beginn des Armausschnitts die 17 M des Revers abketten = 11/ 14/ 17 M. Schultern an der rechten Seite wie beim Rückenteil arbeiten.

Rechtes Vorderteil: gegengleich zum linken Vorderteil stricken, jedoch mit 3 Knopflöchern, dafür 3 cm ab BM auf der Vorderseite die 5. M abketten und in der folgenden Rückreihe neu anschlagen, noch 2 x alle 9 cm wiederholen.

Ärmel: je 33/ 37/ 41 M anschlagen und im BM 6 cm stricken, weiter im GR stricken, dabei für die Armschrägung beidseitig 4 x 1 M in jeder 8. R zunehmen = 41/ 45/ 49 M. 22 cm ab BM für die Armkugel beidseitig 1 x 2 M abketten, dann beidseitig in jeder 2. R 1 M abnehmen, bis eine Kugelhöhe von 16 cm erreicht ist. Die restlichen M abketten.



Taschen: je 9 M anschlagen und im GR stricken, dabei beidseitig 4 x 1 M in jeder R zunehmen = 17 M. 10 cm ab Anschlag weiter im BM 3 cm stricken, dann alle M abketten.

Ausarbeitung: die Taschen auf die Vorderteile aufnähen: 3 cm neben der Blende und 1 cm über das BM am Saum. Die Schulter-, Seiten- und Ärmelnähte schließen. Für den Kragen am Halsausschnitt 54 M aufnehmen - die abgekettete Kante an den Revers bleibt frei - und im BM stricken, dabei beidseitig 7 x 1 M in jeder 2. R zunehmen = 68 M. Bei einer Kragenhöhe von 13 cm alle M abketten. Die schrägen Kanten des Kragens (im Bereich der 7 zugenommenen M) an die Abkettkante des Revers nähen, so dass vom Revers sowie beim Kragen noch jeweils 5 cm frei bleiben. Die Ärmel einnähen. Knöpfe annähen.

Wollpaket: ab 107,65 Euro über www.britigte.de/wollpakete

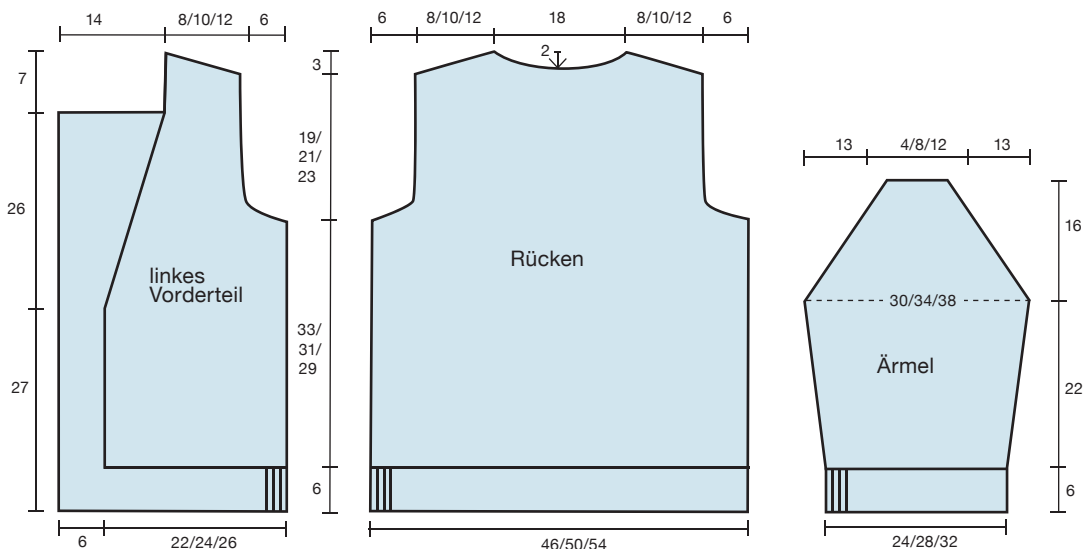

PERLMUSTER-HANDSCHUHE

S/M/L

Sie brauchen: 100/ 100/ 150 g Camel Fb 230 „Sulka“ (60 % Merino, 20 % Alpaka, 20 % Seide, LL 50 m/50 g) von Mirasol. Je 1 Nadelspiel Nr. 5,5 und 6.

Bundmuster (BM): mit Nadel Nr. 5,5. 2 M rechts, 2 M links im Wechsel.

Perlmuster (PM): mit Nadel Nr. 6. Abwechselnd 1 M rechts, 1 M links stricken, in der folgenden Rd jeweils versetzt.

Maschenprobe: Im PM gestrickt ergeben 10 M x 20 R = 10 x 10 cm.

Anleitung: 20/ 22/ 24 M anschlagen, zur Rd schließen und 9 Rd im BM stricken, weiter im PM stricken, dabei 1 M zunehmen = 21/ 23/ 25 M. 10 cm ab BM für den Daumen 7/ 7/ 9 M stricken, dann 4 M neu anschlagen und diese 11/ 11/ 13 M zur Rd schließen. Den Daumen weiter im PM 6/ 6,5/ 7 cm stricken, dann immer 2 M zusammenstricken, bis es noch 2 M sind, diese zusammenziehen. Weiter über die restlichen 14/ 16/ 16 M in Rd im PM stricken dabei aus der Ansatzkante des Daumens 7/ 7/ 9 M aufnehmen = 21/ 23/ 25 M. 9/ 9,5/ 10 cm ab Daumen 1 Rd mit Abnahmen stricken, dafür *3 M zusammenstricken, 1 M stricken, ab * immer wiederholen. Dann 2 Rd ohne Abnahmen stricken, die Abnahmerunde wiederholen, dann die M abketten und die Naht schließen.

Wollpaket: ab 14,90 Euro über www.brigitte.de/wollpakete



CA. 7 STD.



CA. 4-5 STD.

PERLMUSTER-MÜTZE

S/M/L

Sie brauchen: 100/ 100/ 150 g Camel Fb 230 „Sulka“ (60 % Merino, 20 % Alpaka, 20 % Seide, LL 50 m/50 g) von Mirasol. Je 1 Nadelspiel Nr. 5,5 und 6.

Bundmuster (BM): mit Nadel Nr. 5,5. 2 M rechts, 2 M links im Wechsel.

Perlmuster (PM): mit Nadel Nr. 6. Abwechselnd 1 M rechts, 1 M links stricken, in der folgenden Rd jeweils versetzt.

Maschenprobe: Im PM gestrickt ergeben 10 M x 20 R = 10 x 10 cm.

Anleitung: 44/ 48/ 52 M anschlagen, zur Rd schließen und 12 Rd im BM stricken, weiter im PM stricken, dabei 1 M zunehmen = 45/ 49/ 53 M. 18 cm ab BM in der folgenden Rd immer 3 M zusammenstricken, dann 8/ 9/ 10 M str. 1 Rd ohne Abnahmen stricken. In der folgenden Rd immer 3 M zusammenstricken, dann 6/ 7/ 8 M stricken. 1 Rd ohne Abnahmen stricken. In der folgenden Rd immer 3 M zusammenstricken, dann 4/ 5/ 6 M stricken. 1 Rd ohne Abnahmen stricken. In der folgenden Rd immer 3 M zus str dann 2/ 3/ 4 M stricken 1 Rd ohne Abnahmen stricken, dann die M zusammenziehen.

Wollpaket: ab 14,90 Euro über www.brigitte.de/wollpakete

HERRENJACKE

XS/S/M/L ENTSPRICHT

DAMENGRÖSSE S/M/L/XL

Sie brauchen: 600/ 650/ 700/ 750 g Grau Fb 0270 „Merino+“ (100 % Merino, LL 90 m/50 g) von Lang Yarns. Stricknadeln Nr. 4,5. 4 braune Knöpfe (B5062-40) von www.knopf-shop.com

Bundmuster (BM): 1 M links, 1 M rechts im Wechsel.

Rechts verschränkt (RS): Hinreihe: alle M rechts verschränkt (in das hintere Maschenglied einstechen, so dass sich die M einmal verdreht); Rückreihe: alle M links.

Maschenprobe: Im RS ergeben 8 M x 22 R = 10 x 10 cm.

Rückenteil: 82/ 90/ 98/ 104 M anschlagen und im BM 1,5 cm stricken, dann weiter im RS stricken. Für den Armausschnitt 46/ 44/ 42/ 40 cm ab BM beidseitig in jeder R 5 x 1 M abnehmen = 72/ 80/ 88/ 94 M. 20/ 22/ 24/ 26 cm ab Beginn der Armausschnitte gleichzeitig die Schultern und den Halsausschnitt arbeiten: für die Schultern in jeder 2. R 2 x 7, 1 x 8/ 2 x 9, 1 x 8/ 3 x 10/ 3 x 11 M abketten, für den Halsausschnitt die mittleren 20 M abketten, dann in jeder R beidseitig noch 2 x 2 M abketten.

Rechtes Vorderteil: 46/ 50/ 54/ 57 M anschlagen und im BM 1,5 cm stricken (mit 1 M links auf der Vorderseite beginnen), dann weiter im RS stricken, jedoch an der rechten Seite die ersten 9 M weiter im BM stricken. 34 cm ab BM für den V-Ausschnitt auf der Vorderseite die 9. und 10. M links zusammenstricken, diese Abnahme noch 9 x in jeder 8. R wiederholen = 36/ 40/ 44/ 47 M. Den Armausschnitt und die Schulter wie beim Rückenteil stricken. Die 9 M der Knopfleiste für den hinteren Halsausschnitt weiterstricken, dabei an der Schulterseite 1 M für die Naht zunehmen = 10 M. 9 cm ab Schulter die M abketten.

Linkes Vorderteil: gegengleich zum rechten Vorderteil stricken, jedoch mit Knopflöchern, dafür 1,5 cm ab Anschlag auf der Vorderseite die 5. M abketten und diese in der folgenden Rückreihe neu anschlagen, nachfolgend alle 11 cm noch 3 x wiederholen.



CA. 24 STD.

Ärmel: 38/ 44/ 50/ 56 M anschlagen und im BM 4 cm stricken, dann weiter im RS stricken, dabei für die Armschrägung beidseitig 16 x 1 M in jeder 6. R zunehmen = 70/ 76/ 82/ 88 M. 45 cm ab BM für die Armkugel beidseitig 1 x 2 M abketten, dann beidseitig in jeder R 1 M abnehmen, bis eine Kugelhöhe von 11 cm erreicht ist. Die restlichen M abketten.

Ausarbeitung: die Schulter-, Seiten- und Ärmelnähte schließen. Am Halsausschnitt die Belege in der Mitte zusammennähen und in den rückwärtigen Ausschnitt nähen. Knöpfe annähen. Zum Schluss die Ärmel einnähen.

Wollpaket: ab 71,20 Euro über www.brigitte.de/wollpakete

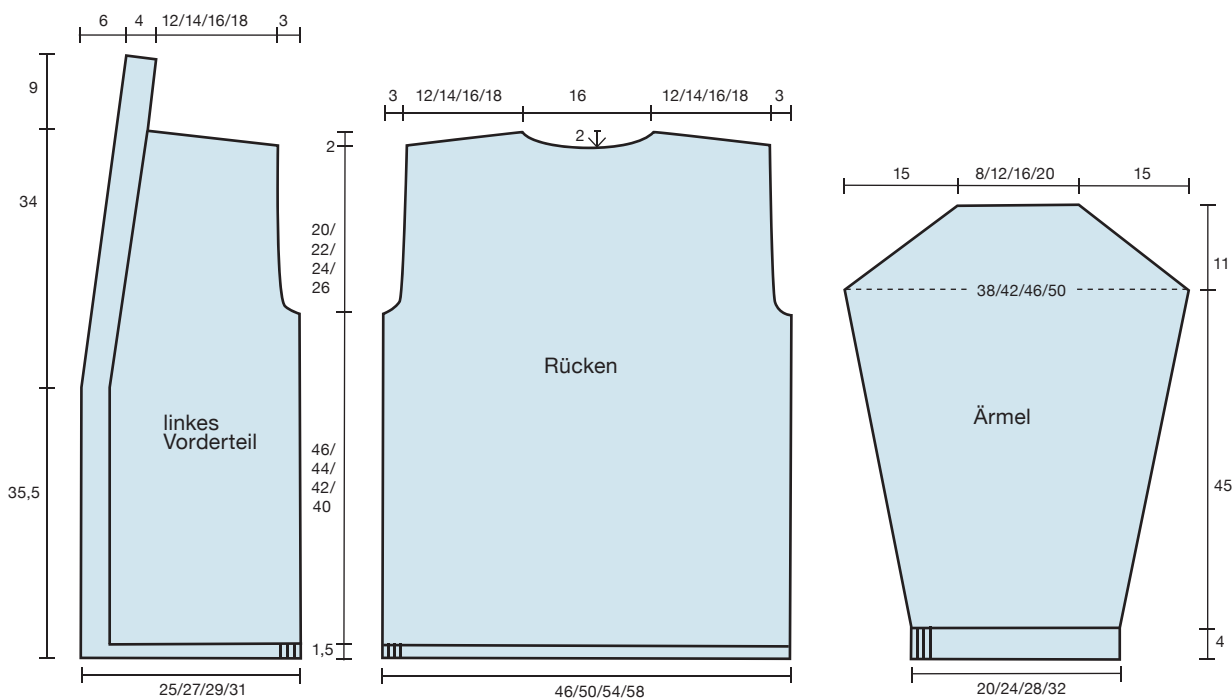

WEINROTER PULLOVER

S/M/L

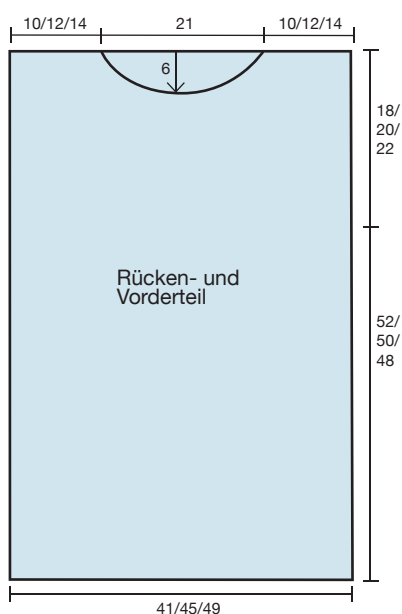
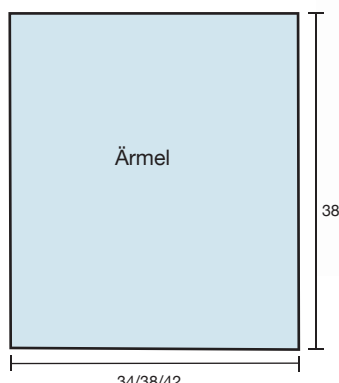

Sie brauchen: 700/ 750/ 800 g Weinrot Fb 14 „Rialto Chunky“ (100 % Merino, Lauflänge 60 m/50 g) von Debbie Bliss über Designeryarns. Stricknadeln Nr. 6.

Bundmuster (BM): 1 M rechts, 1 M links im Wechsel.

Kraus rechts (KR): Hinreihen rechts, Rückreihen rechts.

Maschenprobe: Im KR (gedehnt) ergeben 13 M x 20 R = 10 x 10 cm.

Rückenteil: 54/ 58/ 64 M anschlagen und im KR stricken. Die Armausschnitte 52/ 50/ 48 cm (= 104/ 100/ 96 R) ab Anschlag beidseitig markieren. 18/ 20/ 22 cm (= 36/ 40/ 44 R) ab Beginn der Armausschnitte alle M abketten.

Vorderteil: wie das Rückenteil stricken, jedoch für den Halsausschnitt 12/ 14/ 16 cm ab Beginn der Armausschnitte die mittleren 18 M abketten und beidseitig in jeder 2. R 5 x 1 M abnehmen. 18/ 20/ 22 cm (= 36/ 40/ 44 R) ab Beginn der Armausschnitte die je 13/ 15/ 18 Schulter-M abketten.

Ärmel: je 44/ 50/ 54 M anschlagen und im KR stricken. 38 cm (= 76 R) ab Anschlag alle M abketten.

Ausarbeitung: die Schulter-, Seiten- und Ärmelnähte schließen. Am Halsausschnitt 60 M aufnehmen und im BM 5 cm stricken, dann alle M locker abketten. Die Ärmel einnähen.

Wollpaket: ab 91 Euro über www.britte.de/wollpakete

ZOPFPULLOVER

S/M/L

Sie brauchen: 500/ 550/ 600 g Grau Fb 7 „Garzato Super Chunky“ (70 % Schurwolle, 30 % Polyacryl, LL 50 m/50 g) von Rico Design. Stricknadeln Nr. 7 und 8.

Bundmuster (BM): mit Nadel Nr. 7. 1. R: 2 M links, 2 M rechts im Wechsel. 2. R: Die M stricken, wie sie erscheinen. Die 2. R immer wiederholen.

Perlmuster (PM): mit Nadel Nr. 8. 1. R: 2 M rechts, 2 M links im Wechsel. 2. R: die M stricken, wie sie erscheinen. 3. R: 2 M links, 2 M rechts im Wechsel. 4. R: Die M stricken, wie sie erscheinen. Die 1. bis 4. R immer wiederholen.

Zopfmuster (ZM): über 12 M mit Nadel Nr. 8. Die Hinreihen laut Strickschrift (siehe unten rechts) stricken, in den Rückreihen die M stricken, wie sie erscheinen. Die 1. bis 16. R in der Höhe immer wiederholen.

Einfacher Zopf (EZ): über 8 M mit Nadel Nr. 8: 1. R (Vorderseite): 1 M links, 6 M rechts, 1 M links. 2. bis 4. R: Die M stricken, wie sie erscheinen. 5. R: 1 M links, die mittleren 6 Zopfmaschen verzopfen (3 M auf eine Zopfnadel vor die Arbeit legen, die folgenden 3 M rechts stricken, dann die 3 M der Zopfnadel rechts stricken), 1 M links. 6. bis 8. R: Die M stricken, wie sie erscheinen. Die 1. bis 8. R immer wiederholen.

Maschenprobe: Im PM ergeben 10 M x 14 R = 10 x 10 cm.

Rückenteil: 42/ 46/ 50 M anschlagen und im BM 8 cm stricken. Weiter in folgender Mustereinteilung stricken: 8/ 10/ 12 M im PM, 8 M im EZ, 10 M glatt rechts, dabei 2 M zunehmen = 12 M (diese nachfolgend im ZM stricken), 8 M im EZ, 8/ 10/ 12 M im PM = 44/ 48/ 52 M. Für die Armausschnitte 35/ 33/ 31 cm ab BM beidseitig 3 x 1 M in jeder R abnehmen = 38/ 42/ 46 M. 20/ 22/ 24 cm ab Beginn der Armausschnitte gleichzeitig Schultern und Halsausschnitt arbeiten: für die Schultern 2 x 5/ 2 x 6/ 2 x 7 M in jeder 2. R abketten, für den Halsausschnitt die mittleren 14 M abketten, dann in jeder R beidseitig noch 2 x 1 M abnehmen.



CA. 24 STD.

Vorderteil: wie das Rückenteil stricken, jedoch für den Halsausschnitt bei einer Armausschnitthöhe von 17/ 19/ 21 cm die mittleren 10 M abketten, dann beidseitig in jeder 2. R 1 x 2 und 2 x 1 M abketten.

Ärmel: je 22/ 26/ 30 M anschlagen und zwischen 2 Rand-M im BM 8 cm stricken. Weiter in folgender Mustereinteilung stricken: 6/ 0/ 2 M im PM, 0/ 8/ 8 M im EZ, 10 M glatt rechts, dabei 2 M zunehmen = 12 M (diese nachfolgend im ZM stricken), 0/ 8/ 8 M im EZ, 6/ 0/ 2 M im PM = 24/ 28/ 32 M. Für die Armschrägung beidseitig 5 x 1 M in jeder 7. R zunehmen und diese im PM stricken = 34/ 38/ 42 M. 32 cm ab BM für die Armkugel beidseitig 1 x 2 M abketten und nachfolgend in jeder 2. R 9 x 1 M abnehmen, dann die restlichen 12/ 16/ 20 M abketten.

Ausarbeitung: Schulter-, Seiten- und Ärmelnähte schließen. Für den Rollkragen aus dem Halsausschnitt 52 M aufnehmen und im BM 18 cm stricken. Dann alle M locker abketten und die Ärmel einnähen.

Wollpaket: ab 49,50 Euro über www.brigitte.de/wollpakete

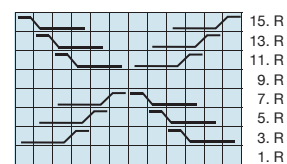
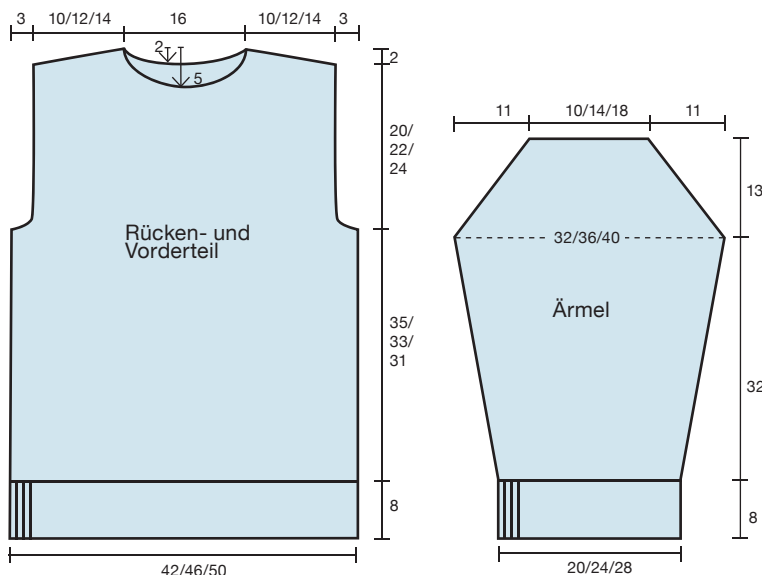

 = 3 M auf eine Hilfsnadel vor die Arbeit legen, 1 M rechts, die 3 M der Hilfsnadel rechts stricken

 = 1 M auf eine Hilfsnadel hinter die Arbeit legen, 3 M rechts, die M der Hilfsnadel rechts stricken

BLOCKSTREIFEN-JACKE

S/M/L

Sie brauchen: je 150/ 150/ 200 g Grau Fb 9 und Schwarz Fb 12 „Garzato Più“ (45 % Schurwolle, 35% Polyamid, 20 % Alpaka, LL 150m/50 g) von Lana Grossa. Stricknadeln Nr. 6. Häkelnadel Nr. 6.

Glatt links (GL): Hinreihen links, Rückreihen rechts.

Glatt rechts (GR): Hinreihen rechts, Rückreihen links. Blockstreifen: je 10 cm in Grau und 10 cm in Schwarz im Wechsel.

Maschenprobe: Im GR ergeben 14 M x 20 R = 10 x 10 cm.

Rückenteil: in Schwarz 55/ 60/ 65 M anschlagen und im GL 6 cm stricken, weiter zunächst in Grau im GR stricken. Armausschnitte: 60/ 58/ 56 cm ab GL beidseitig 5 x 1 M in jeder R abnehmen = 45/ 50/ 55 M. 18/ 20/ 22 cm ab Beginn der Armausschnitte alle M abketten.

Linkes Vorderteil: In Schwarz 51/ 55/ 59 M anschlagen und im GL 6 cm stricken, weiter zunächst in Grau im GR stricken, dabei die letzten 6 M weiter im GL stricken. Armausschnitt an der rechten Seite wie beim Rückenteil ausführen = 46/ 50/ 54 M.

Halsausschnitt: 6/ 8/ 10 cm ab Beginn des Armausschnitts an der linken Seite 22 M abketten, dann in jeder 2. R 4 x 3 und 6 x 1 M abketten. 18/ 20/ 22 cm ab Beginn des Armausschnitts die restlichen 6/ 10/ 14 Schulter-M abketten.

Rechtes Vorderteil: gegengleich zum linken Vorderteil stricken.

Ärmel: in Schwarz je 25/ 30/ 35 M anschlagen und im GL 6 cm stricken, weiter zunächst in Grau im GR stricken, dabei für die Armschrägung beidseitig in jeder 9. R 7 x 1 M zunehmen = 39/ 44/ 49 M. Armkugel: 38 cm ab GL beidseitig in jeder 2. R 1 M abketten, bis eine Kugelhöhe von 17 cm erreicht ist, dann die restlichen M abketten.



CA. 24 STD.

Ausarbeitung: die Schulter-, Seiten- und Ärmelnähte schließen. Am Halsausschnitt in Schwarz 56 M aufnehmen und im GL 5 cm stricken, dann alle M locker abketten. Die Ärmel einnähen. Alle Kanten in Schwarz von der linken Seite mit 1 R Kettmaschen locker behäkeln.

Wollpaket: für ab 41,70 Euro über www.brigitte.de/wollpakete

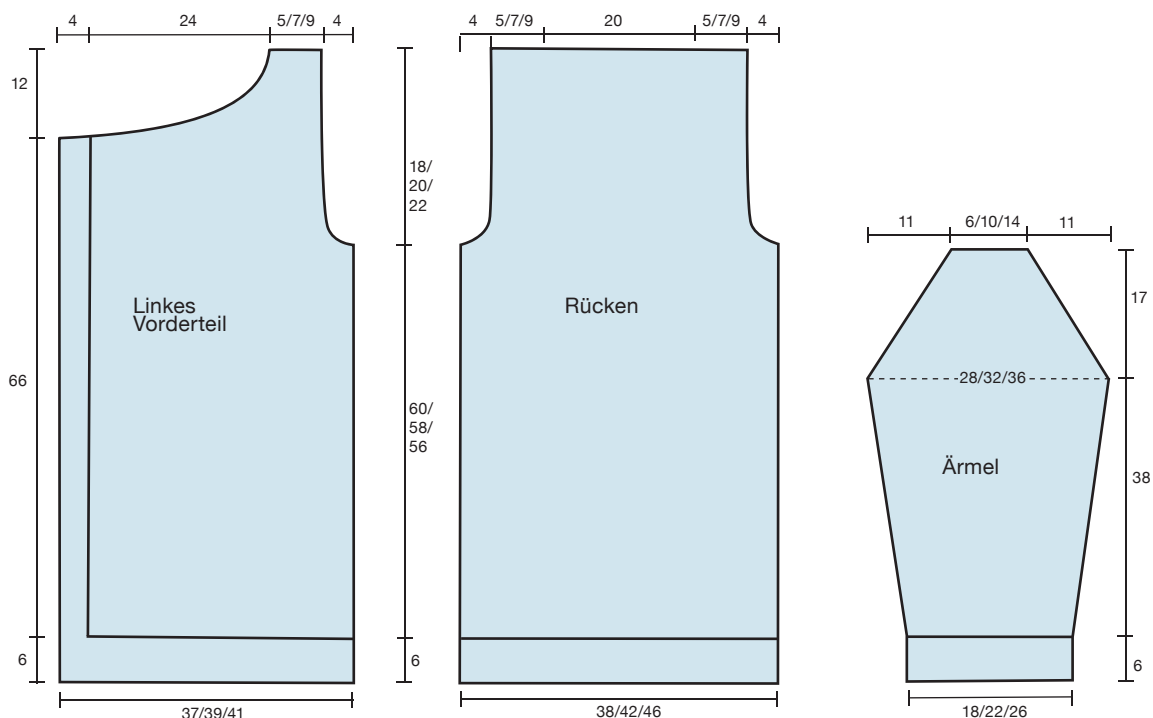

STREIFENMÜTZE

S/M/L

Sie brauchen: Je 100 g Blau Fb 0006 + Weinrot Fb 0066 Qualität „Andina“ (100 % Babyalpaka, LL 50 m/100 g) von Lang Yarns. Je 1 kurze Rundstricknadel Nr. 10 und 12. 1 Nadelspiel Nr. 12.

Bundmuster (BM): Mit Nadel Nr. 10. 1 M rechts, 1 M links im Wechsel.

Glatt rechts (GR): Mit Nadel Nr. 12. In Rd rechte M stricken.

Maschenprobe: Im GR gestrickt ergeben 7 M x 10 R = 10 x 10 cm.

Anleitung: In Blau 26/30/34 M anschlagen, zur Rd schließen und 2 Rd im BM stricken, weiter im GR stricken. 11 cm ab BM weiter eine Rd in Weinrot, dann 3 Rd in Blau, 3 Rd in Weinrot, dann 2 Rd in Blau und weiter in Weinrot stricken, dabei in der 4.Rd immer 2 M stricken und 2 M zusammenstricken (jetzt mit dem Nadelspiel) und in der 5.Rd 1 M stricken und 2 M zusammenstricken, dann die restlichen M zusammenziehen und die Fäden vernähen.

Wollpaket: ab 29,90 Euro über www.brigitte.de/wollpakete



CA. 2-3 STD.



SCHAL IN ORANGE

Sie brauchen: 300 g Orange Fb 0015 „Anais“ (36% Schurwolle, 17% Alpaka, 47% Acryl, LL 40 m/50 g) von Lang Yarns. Stricknadeln Nr. 12.

Glatt rechts (GR): Hinreihen rechts, Rückreihen links.

Rippenmuster (RM): Hinreihe rechts, Rückreihe links, Hinreihe links, Rückreihe rechts. Diese 4 R immer wiederholen.

Glatt links (GL): Hinreihen links, Rückreihen rechts.

Maschenprobe (GR): 7 M x 10 R = 10 x 10 cm

Anleitung: 30 M locker anschlagen und in folgender Musterschichtung stricken: 10 M GR, 10 M RM und 10 M GL. Wenn das letzte Knäuel zur Neige geht, alle M abketten.

Wollpaket: ab 29,70 Euro über www.brigitte.de/wollpakete



CA. 8 STD.

HERRENPULLOVER

XS/S/M/L ENTSpricht
DAMENGRÖSSE S/M/L/XL

Sie brauchen: Je 450/450/500/550 g Orange Fb 65 + Grau Fb 94 „Soft Merino Aran“ (100 % Merino, LL 100 m/50 g) von Rico Design. Stricknadeln Nr. 6 und 6,5.

ACHTUNG: Es wird mit doppeltem Faden gestrickt. Je 1 Faden in Orange und 1 Faden in Grau.

Bundmuster (BM): Mit Nadel Nr. 6. 1 M links, 1 M rechts im Wechsel.

Perlmuster (PM): Mit Nadel Nr. 6,5. 1. R: 1 M rechts, 1 M links im Wechsel. 2. R: Die linke M der Vorreihe rechts und die rechte M der Vorreihe links stricken. Die 2. R immer wiederholen.

Maschenprobe (PM): 12 M x 20 R = 10 x 10 cm

Rückenteil: 52/58/62/68 M anschlagen und im BM 6 cm stricken, dann weiter im PM stricken. Für den Armausschnitt 34 cm ab BM beidseitig in jeder R 5 x 1 M abketten = 42/48/52/58 M. 21/23/25/27 cm ab Beginn der Armausschnitte gleichzeitig die Schultern und den Halsausschnitt arbeiten: für die Schultern in jeder 2. R 1 x 5 und 1 x 6/2 x 7/2 x 8/1 x 10 und 1 x 9 M abketten, für den Halsausschnitt die mittleren 12 M abketten, dann in jeder R beidseitig noch 2 x 2 M abketten.

Vorderteil: Wie das Rückenteil, jedoch für den Halsausschnitt 18/20/22/24 cm ab Beginn der Armausschnitte die mittleren 8 M abketten und beidseitig in jeder 2. R 2 x 2 und 2 x 1 M abketten.

Ärmel: 28/30/32/34 M anschlagen und im BM 6 cm stricken, dann weiter im PM stricken, dabei für die Armschrägung beidseitig 5/6/7/8 x 1 M in jeder 13./12./11./10. R zunehmen =



CA. 22 STD.

38/42/46/50 M. 40/42/44/46 cm ab BM für die Armkugel beidseitig 1 x 2 M abketten, dann in jeder 2. R 12 x 1 M abnehmen, anschließend die restlichen 10/14/18/22 M abketten.

Ausarbeitung: Die Schulter-, Seiten- und Ärmelnähte schließen. Für den Rollkragen 60 M aufnehmen und im BM 18 cm stricken. Dann alle M locker abketten. Die Ärmel einnähen.

Wollpaket: ab 76,50 Euro über www.brigitte.de/wollpakete

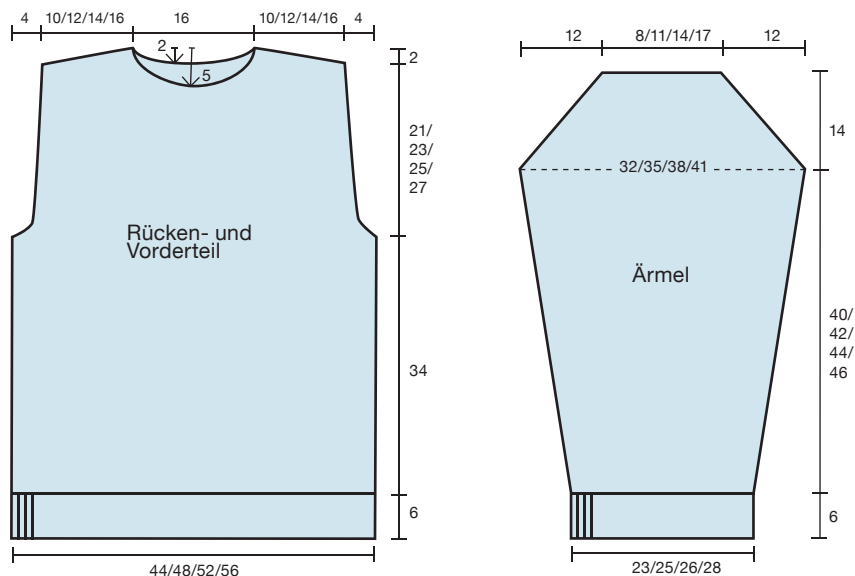

PATCHWORK-SCHAL

Sie brauchen: 300 g Grau 0024, je 100 g Blau Fb 0006 + Weinrot Fb 0066 Qualität „Andina“ (100 % Babyalpaka, LL 50 m/100 g) von Lang Yarns. Stricknadeln Nr. 12.

Kraus rechts (KR): Rechte M stricken.

Perlmuster (PM): Abwechselnd 1 M rechts, 1 M links stricken, in der folgenden R jeweils versetzt.

Glatt rechts (GR): Hinreihen rechte M, Rückreihen linke M stricken.

Maschenprobe: Im GR gestrickt ergeben 7 M x 10 R = 10 x 10 cm.

Anleitung: In Weinrot 30 M anschlagen und laut Zählmuster in den entsprechenden Farben und Mustern stricken, beim Farbwechsel die Fäden auf der Rückseite immer miteinander verkreuzen. Nach Ende des Zählmusters weiter in Grau im PM stricken, bis das Garn aufgebraucht ist, aber rechtzeitig vorher die M abketten. Fäden vernähen.

Wollpaket: ab 74,95 Euro über www.brigitte.de/wollpakete

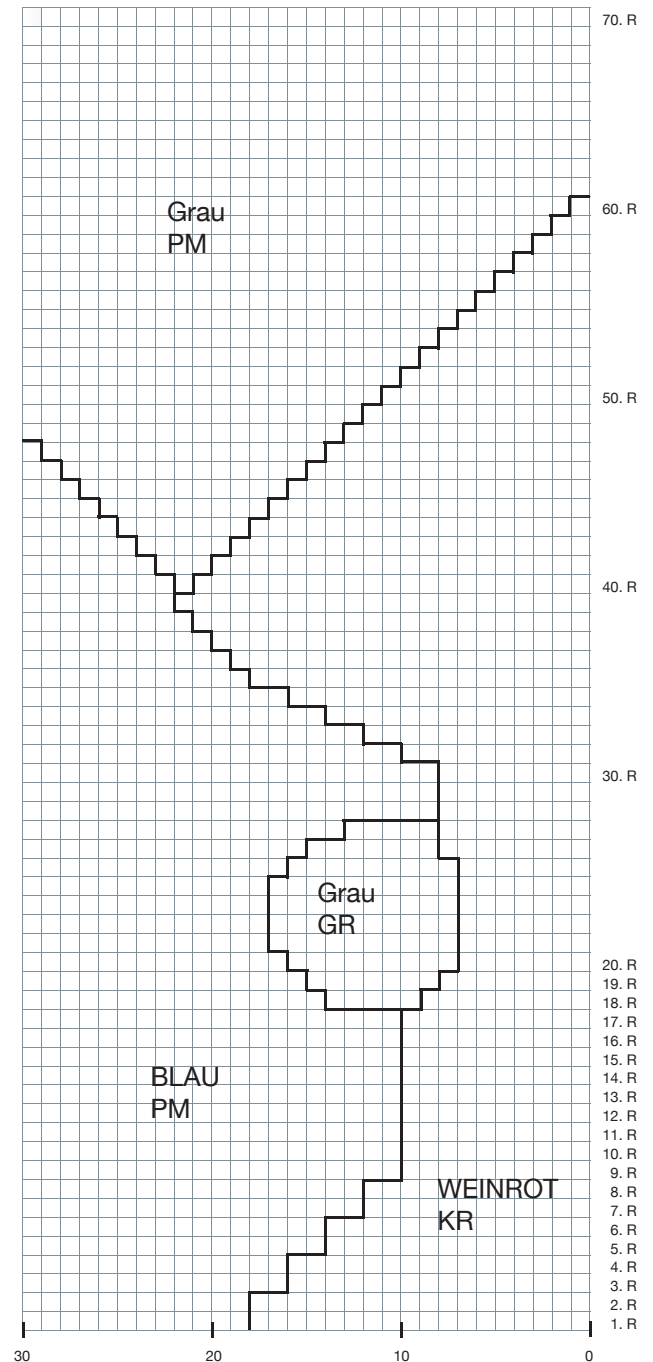

LANGER MANTEL

S/M/L

Sie brauchen: 500/ 550/ 600 g Dunkelrot Fb 5 „Garzato Baby“ (65% Baby Alpaka, 20% Merino, 15% Polyamid, LL 70 m/50 g) von Lana Grossa. Stricknadeln Nr. 10.

Rechts verschränkt (RV): Vorderseite: alle M rechts verschränkt (in das hintere Maschenglied einstecken, so dass sich die M einmal verdreht); Rückseite: alle M links.

Links verschränkt (LV): Vorderseite: alle M links; Rückseite: alle M rechts verschränkt (in das hintere Maschenglied einstecken, so dass sich die M einmal verdreht).

Maschenprobe: Im RV ergeben 10 M x 11 R = 10 x 10 cm.

Rückenteil: 52/ 56/ 60 M anschlagen und im RV stricken. Für die Armausschnitte 77/ 75/ 73 cm ab Anschlag beidseitig in jeder R 4 x 1 M abnehmen = 44/ 48/ 52 M. 20/ 22/ 24 cm ab Beginn der Armausschnitte gleichzeitig die Schultern und den Halsausschnitt arbeiten: für die Schultern in jeder 2. R 1 x 7, 1 x 8/ 1 x 8, 1 x 9/ 1 x 9, 1 x 10 M abketten, für den Halsausschnitt die mittleren 8 M abketten, dann in jeder R beidseitig noch 3 x 1 M abketten.

Linkes Vorderteil: 38/ 40/ 42 M anschlagen und im RV stricken. 60 cm ab Anschlag für den Schalkragen an der linken Seite die äußere M verdoppeln und nachfolgend im LV stricken,

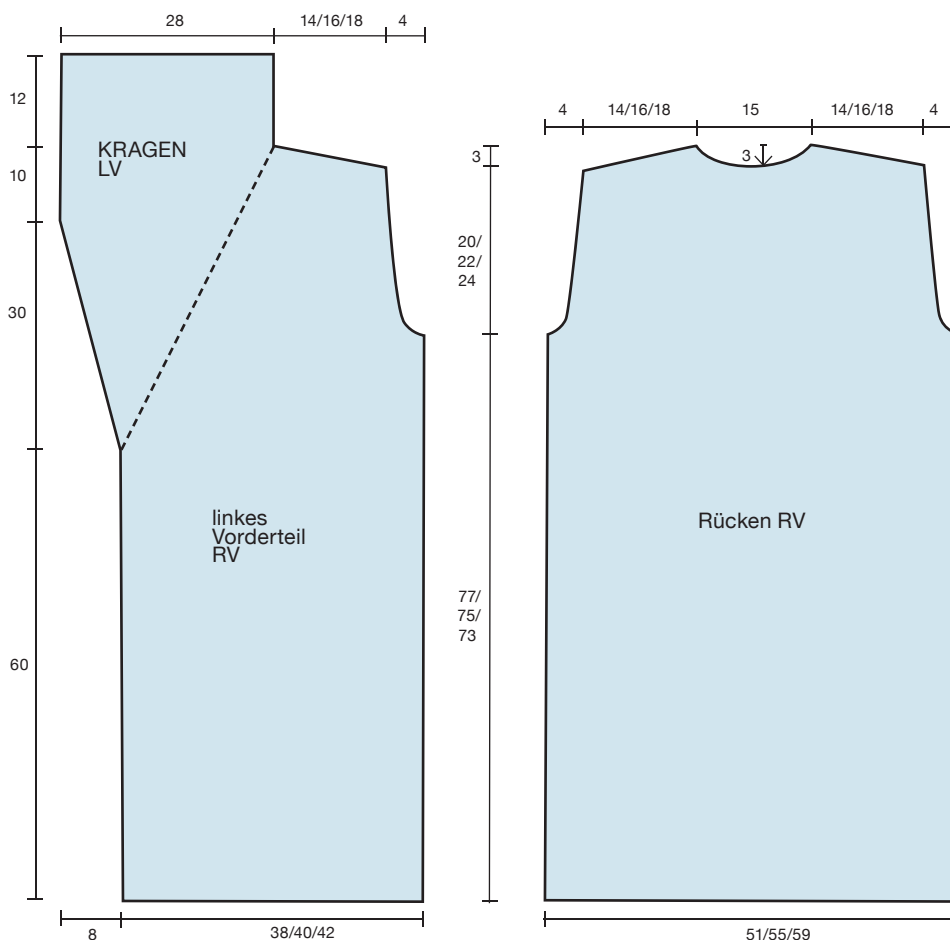

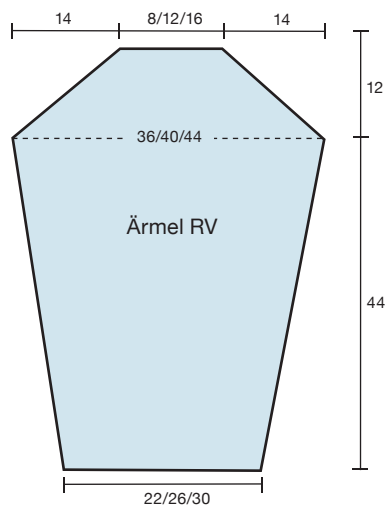

dabei in jeder 2. R 18 x 1 M mehr im LV stricken, zusätzlich in jeder 4. R 7 x 1 M an diesem Musterübergang zunehmen. Den Armausschnitt und die Schulter an der rechten Seite wie beim Rückenteil arbeiten. Die restlichen 27 M des Schalkragens nach 12 cm abketten.

Rechtes Vorderteil: gegengleich zum linken Vorderteil stricken.

Ärmel: 22/ 26/ 30 M anschlagen und im RV stricken, dabei für die Armschrägung beidseitig 7 x 1 M in jeder 6. R zunehmen = 36/ 40/ 44 M. 44 cm ab Anschlag für die Armkugel beidseitig 1 x 2 M abketten, dann beidseitig in jeder R 1 M abnehmen, bis eine Kugelhöhe von 12 cm erreicht ist. Die restlichen M abketten.

Ausarbeitung: die Schulter-, Seiten- und Ärmelnähte schließen. Am Halsausschnitt die Belege in der Mitte zusammennähen und in den rückwärtigen Ausschnitt nähen. Die Ärmel einnähen.

Wollpaket: ab 59,50 Euro über www.brigitte.de/wollpakete

GELBE ZOPFJACKE

S/M/L

Sie brauchen: 650/ 700/ 750 g Gelb Fb 46 „Mille II“ (50 % Schurwolle, 50 % Acryl, LL 55 m/50 g) von Lana Grossa. Stricknadeln Nr. 5,5. 5 braune Knöpfe (B981-38) von www.knopf-shop.com.

Bundmuster (BM): 1 M links, 1 M rechts im Wechsel.

Wabenmuster (WM): 1. R: rechte M. 2. und alle Rückreihen: linke M. 3. R: * Die 2. vor der 1. M rechts stricken (die M auf der Nadel lassen), dann die 1. M rechts stricken, die 2. hinter der 1. M rechts stricken, dann die 1. M rechts stricken, ab * immer wiederholen. 5. R: rechte M. 7. R: * Die 2. hinter der 1. M rechts stricken, dann die 1. M rechts stricken, die 2. vor der 1. M rechts stricken, dann die 1. M rechts stricken, ab * immer wiederholen. Die 1. bis 8. R immer wiederholen.

Einfacher Zopf (EZ): über 10 M: 1. R: 2 M links, 6 M rechts, 2 M links. 2. bis 4. R: die M stricken, wie sie erscheinen. 5. R: 2 M links, die mittleren 6 Zopfmaschen verzopfen (3 M auf eine Zopfnadel vor die Arbeit legen, die folgenden 3 M rechts stricken, dann die 3 M der Zopfnadel rechts stricken), 2 M links. 6. bis 8. R: die M stricken, wie sie erscheinen. Die 1. bis 8. R immer wiederholen.

Perlmuster (PM): abwechselnd 1 M rechts, 1 M links stricken, in der folgenden R jeweils versetzt.

Maschenprobe: Im PM ergeben 12 M x 20 R = 10 x 10 cm.

Rückenteil: 48/ 52/ 58 M anschlagen und im BM 4 cm stricken, dann weiter im PM stricken. Für den Armausschnitt 35/ 33/ 31 cm ab BM beidseitig in jeder R 3 x 1 M abnehmen = 42/ 46/ 50 M. 18/ 20/ 22 cm ab Beginn der Armausschnitte gleichzeitig die Schultern und den Halsausschnitt arbeiten: für die Schultern in jeder 2. R 2 x 4, 1 x 5/ 3 x 5/ 3 x 6 M abketten, für den Halsausschnitt die mittleren 10 M abketten, dann in jeder R beidseitig noch 3 x 1 M abketten.



CA. 30 STD.

Linkes Vorderteil: 33/ 35/ 38 M anschlagen und im BM 4 cm stricken (am linken Rand die erste M am Anfang jeder Rückreihe immer nur wie zum Rechtsstricken abheben), dann weiter in folgender Mustereinteilung stricken: 4/ 6/ 9 M im PM, 10 M im EZ, 12 M im WM, 7 M im BM. 32 cm ab BM für den V-Ausschnitt auf der Rückseite die 7. und 8. M zusammenstricken, diese Abnahme noch 8 x in jeder 4. R wiederholen. Den Arm-ausschnitt und die Schulter wie beim Rückenteil stricken. Die 8 M der Knopfleiste für den hinteren Halsausschnitt 7 cm weiterstricken, dann abketten.

Rechtes Vorderteil: gegengleich zum linken Vorderteil stricken (am rechten Rand die erste M in jeder Hinreihe immer nur wie zum Linksstricken abheben), jedoch mit Knopflöchern, dafür 2 cm ab Anschlag auf der Vorderseite die 4. M abketten

und diese in der folgenden Rückreihe neu anschlagen, in jeder 16. R noch 4 x wiederholen.

Ärmel: 26/ 30/ 34 M anschlagen und im BM 4 cm stricken, dann in folgender Mustereinteilung stricken: 7/ 9/ 11 M im PM, 12 M im WM, 7/ 9/ 11 M im PM, dabei für die Armschrägung beidseitig 5 x 1 M in jeder 12. R zunehmen = 36/ 40/ 44 M. 39 cm ab BM für die Armkugel beidseitig 1 x 2 M abketten, dann beidseitig in jeder 2. R 9 x 1 und 1 x 2 M abnehmen, anschließend die restlichen M abketten.

Ausarbeitung: die Schulter-, Seiten- und Ärmelnähte schließen. Am Halsausschnitt die Belege in der Mitte zusammennähen und in den rückwärtigen Ausschnitt nähen. Die Knöpfe annähen. Die Ärmel einnähen.

Wollpaket: ab 56,85 Euro über www.brigitte.de/wollpakete

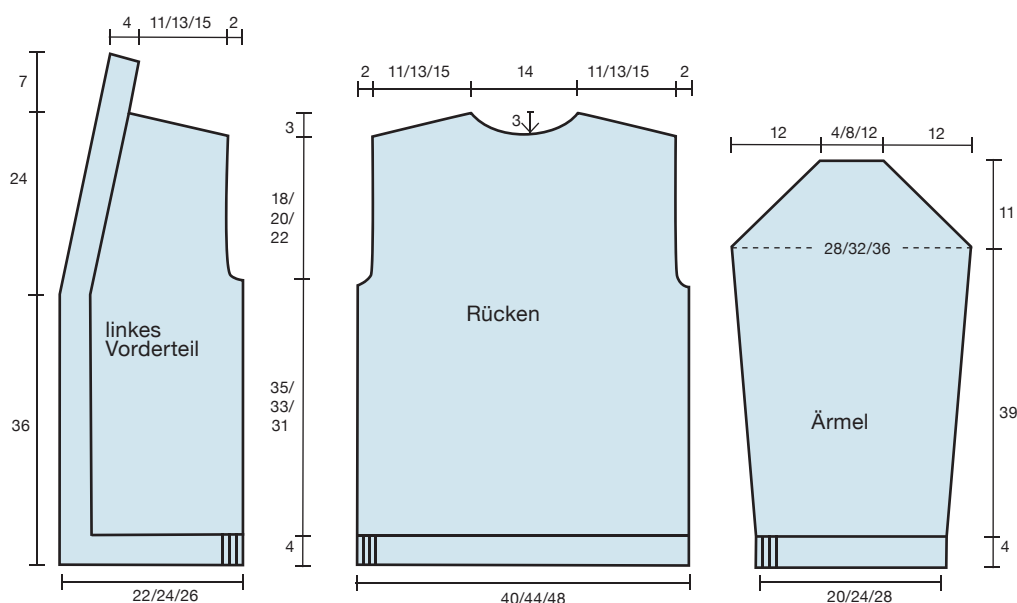

ROT MELIERTE MÜTZE

S/M/L

Sie brauchen: 50 g Rotmeliert Fb Fruity Qualität „Rare Fire 14 ply“ (50% Alpaka, 30% Mohair, 20% Merino, LL 80 m/50 g) von the rare yarns company. Je 1 kurze Rundstricknadel Nr. 8 und 10.

Grundmuster (GM): 1 M rechts, 1 M links im Wechsel.

Maschenprobe: Mit Nadel Nr. 10 ergeben 8 M x 11 R = 10 x 10 cm.

Anleitung: Mit Nadel Nr. 8 34/38/42 M anschlagen, zur Rd schließen und 13 Rd im GM stricken, weiter mit Nadel Nr. 10 im GM stricken. 29 cm ab Anschlag alle M zusammenziehen und die Fäden vernähen.

Wollpaket: für 9,95 Euro über www.brigitte.de/wollpakete

PATCHWORK-PULLOVER

S/M/L

Sie brauchen: 100 g Dunkelbraun Fb 0067 „Yak“ (50 % Yakwolle, 50 % Merino, LL 130 m/50 g), 100 g Braun Fb 0039 „Anais“ (36 % Schurwolle, 17 % Alpaka, 47 % Acryl, LL 40 m/50 g), 100 g Sand Fb 0126 „Montana“ (35 % Schurwolle, 15 % Alpaka, 50 % Acryl, LL 90 m/50 g), 150 g Grau Fb 0003 „Malou“ (70 % Alpaka, 10 % Schurwolle, 20 % Polyamid, LL 65 m/50 g), 75 g Gelb Fb 0144 „Alpaca Superlight“ (54 % Alpaka, 22 % Merino, 24 % Polyamid, LL 199 m/25 g) von Lang Yarns. Stricknadeln Nr. 8 und 10.

Bundmuster (BM): Mit Nadel Nr. 8. 2 M rechts, 2 M links im Wechsel.

Glatt rechts (GR): Mit Nadel Nr. 10. Hinreihen rechts, Rückreihen links.

Kraus rechts (KR): Mit Nadel Nr. 10. Hinreihen rechts, Rückreihen rechts.

Rippenmuster (RM): Mit Nadel Nr. 10. Hinreihe rechts, Rückreihe links, Hinreihe rechts, Rückreihe rechts. Die vier R immer wiederholen.

Maschenprobe (GR): 8 M x 11 R = 10 x 10 cm

Rückenteil: Mit doppeltem Faden in Dunkelbraun 36/40/44 M locker anschlagen und im BM 5 cm stricken, weiter die Muster und Farben laut Zählmuster stricken (bei jedem Farbwechsel



CA. 20 STD.

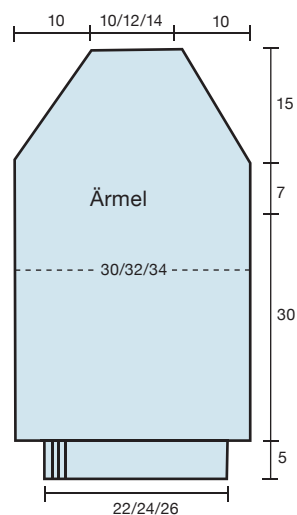
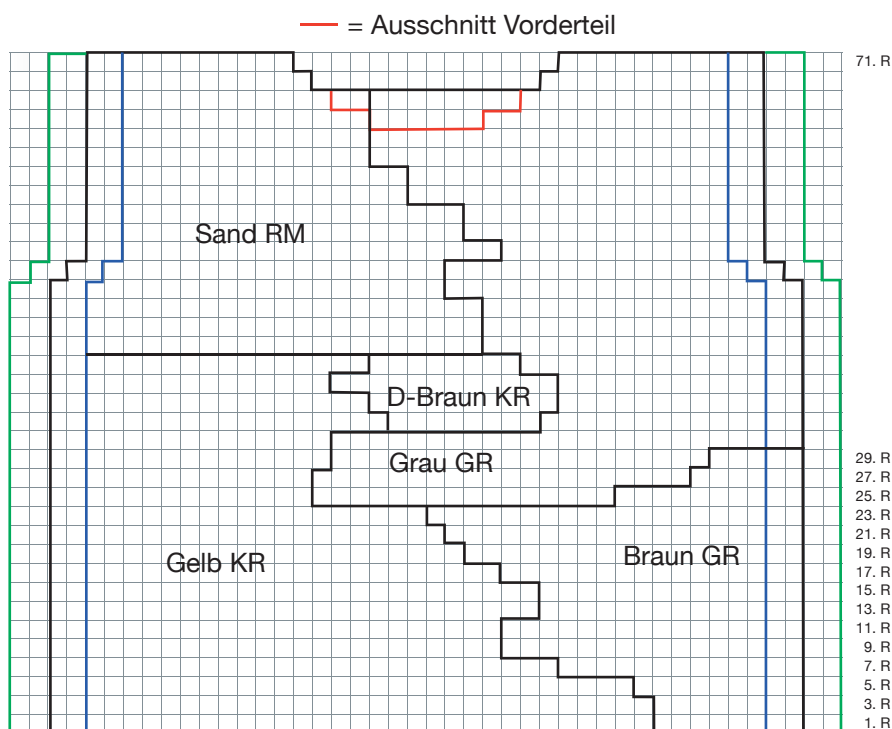

— = Größe S

— = Größe L

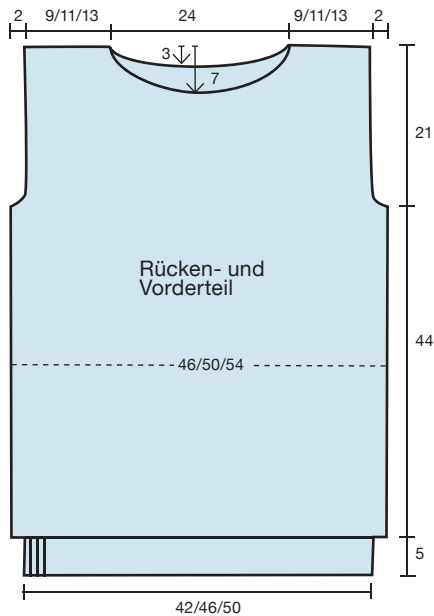

die Farben auf der Rückseite miteinander verkreuzen). Für die Armausschnitte laut Zählmuster 44 cm ab BM beidseitig 2 x 1 M in jeder 2. R abnehmen. Für den Halsausschnitt laut Zählmuster 18 cm ab Beginn der Armausschnitte die mittleren 12 M abketten und beidseitig noch je 1 M in der folgenden 2. R abnehmen. Für die Schultern laut Zählmuster 21 cm ab Beginn der Armausschnitte die je 9/11/13 M abketten.

Vorderteil: Wie das Rückenteil stricken, jedoch für den Halsausschnitt laut Zählmuster 14 cm ab Beginn der Armausschnitte die mittleren 6 M abketten und beidseitig noch 1 x 2 und 2 x 1 M in jeder 2. R abnehmen.

Rechter Ärmel: Mit doppeltem Faden in Dunkelbraun 20/22/24 M locker anschlagen und im BM 5 cm stricken, weiter mit Gelb im KR stricken. Dabei in der ersten R verteilt 4 M zunehmen = 24/26/28 M. 30 cm ab BM (36 R) weiter mit Sand im RM stricken. 7 cm ab Farbwechsel für die Armkugel beidseitig in jeder 2. R 8 x 1 M abnehmen. Dann die restlichen 8/10/12 M abketten.

Linker Ärmel: Bündchen wie beim rechten Ärmel, dann weiter mit Grau im GR stricken, dabei in der ersten R verteilt 4 M zunehmen = 24/26/28 M. 37 cm ab BM für die Armkugel beidseitig in jeder 2. R 8 x 1 M abnehmen. Dann die restlichen 8/10/12 M abketten.

Ausarbeitung: Die Schulter-, Seiten- und Ärmelnähte schließen. Am Halsausschnitt 56 M mit doppeltem Faden in Dunkelbraun und Nadel Nr. 8 aufnehmen und im BM 5 cm stricken, dann alle M abketten. Die Ärmel einnähen.

Wollpaket: ab 70,30 Euro über www.brigitte.de/wollpakete



HERSTELLER

Debbie Bliss über Designer Yarns (Deutschland) GmbH, Welsersstr. 10 g, 51149 Köln, Telefon 022 03/102 19 10, www.designeryarns.de
Knopf-Shop (Knopf Budke) über www.knopf-shop.com
Lana Grossa GmbH, Ingolstädter Str. 86, 85080 Gaimersheim, Telefon 084 58/61-0, www.lanagrossa.de
Lang Yarns, Mühlehofstr. 9, CH-6260 Reiden, Telefon 00 41/(0)62/749 01 11, www.langyarns.com
Malabrigo über Sunshine Yarn Ltd., 7 Wellington Square, Hasting TN34 IPD, England, www.malabrigoyarn.com
Mirasol über Designer Yarns (Deutschland) GmbH, Welsersstr. 10 g, 51149 Köln, Telefon 022 03/102 19 10, www.designeryarns.de
Rico Design GmbH & Co. KG, Industriestr. 19-23, 33034 Brakel, www.rico-design.de
SMC select über Coats GmbH, Kaiserstr. 1, 79341 Kenzingen, Tel. 07162/14-346, www.knitSMC.com
The Rare Yarns Company, Tel. 0 621/43 71 28 05, www.rareyarns.de

EXTRA-BEILAGE ZU HEFT 21/2012

IMPRESSUM

Chefredakteure: Brigitte Huber und Stephan Schäfer (verantwortlich für den redaktionellen Inhalt)
Stellvertretende Chefredakteurin: Claudia Münster
Art-Director: Kolja Kahle
Layout: Almut Moritz, Judy Hohl (freie Mitarbeiterinnen)
Textchefin/CvD: Susanne Mersmann
Redaktion: Anne Petersen (Leitung), Jana Kruse, Carolin Schwarberg (freie Mitarbeiterin),
Zeichnungen: Sibylle Friese (freie Mitarbeiterin)
Schlussredaktion: Angela Gier
Produktionsteam: Germaine Tarnow
Verlagsleiter: Dr. Felix Friedlaender
Stellvertretende Verlagsleiterin: Iliane Weiß
Anzeigenleiter: Oliver Sellschopp
Vertriebsleiter: Rainer Stöber (DPV)
Herstellung: Tanja Kuge (Leitung)
 © 2012 by Verlag Gruner + Jahr, AG & Co KG, Druck- und Verlagshaus; Redaktion BRIGITTE, 20444 Hamburg
Druck: Appl Druck, Wemding

DAS GROSSE STRICK-EXTRA

ALLE ANLEITUNGEN, ALLE TRICKS

Brigitte EXTRA



JETZT WIRD GESTRICKT: DIE ANLEITUNGEN

Wolle und Zubehör für alle Teile in Ihrer Größe können Sie gleich bestellen: **Adressen siehe unten**



TRACHTENJACKE S/M/L

Von Seite 25. Wollpaket inkl. Knöpfen ab **67,80 Euro**, zu bestellen bei www.wollmaus.de

Sie brauchen: 650/750/850 g Fb 0078 „Merino 70“ (98 % Merino, 2 % Polyester, LL 70 m/50 g) von Lang Yarns, Stricknadeln Nr. 5 + 5,5, 1 Zopfnadel, 6 Knöpfe (Art.-Nr. H985-40, www.knopf-shop.com)

Bundmuster (BM): Mit Nadel Nr. 5. 1 M rechts, 1 M links im Wechsel.

Zopfmuster (ZM) Rapport über 10 M: Mit Nadel Nr. 5,5. 1. R (Vorderseite): 2 M links, 2 M rechts, 2 M links, 4 M rechts. 2. R: 1 M links, 2 M rechts, 1 M links, 2 rechts, 2 M links, 2 M rechts. 3. R: 2 M links, 1 M auf eine Zopfnadel hinter die Arbeit legen, die folgende M rechts stricken, dann die M der Zopfnadel rechts stricken, 2 M links, 4 M rechts. Die 2. und 3. R in der Höhe und den Rapport in Breite immer wiederholen.

Maschenprobe: Im ZM gestrickt, 16 M x 22 R = 10 x 10 cm

Rückenteil: 70/76/82 M anschlagen und im BM 4 cm stricken. Weiter in folgender Mustereinteilung stricken: 2 M rechts, 66 M im ZM, 2 M rechts / 76 M im ZM / 3 M rechts, 76 M im ZM, 3 M rechts. Für die Armausschnitte 30/28/26 cm ab BM beidseitig 4 x 1 M in jeder 2. R abketten

= 62/68/74 M. Für den Halsausschnitt bei einer Armlochhöhe von 19/21/23 cm die mittleren 20 M abketten und beidseitig in jeder R 3 x 1 M abketten, gleichzeitig für die Schultern: bei einer Armlochhöhe von 19/21/23 cm in jeder 2. R 3 x 6 / 3 x 7 / 3 x 8 M abketten.

Linkes Vorderteil: 32/36/38 M anschlagen und im BM 4 cm stricken. Weiter in folgender Mustereinteilung stricken: 3 M rechts, 26 M im ZM, 3 M rechts / 36 M im ZM / 1 M links, 36 M im ZM, 1 M links. Armausschnitt an der rechten Kante wie beim Rückenteil stricken = 28/32/34 M. Für den Halsausschnitt an der linken Kante 45 cm ab BM in jeder 2. R 4 x 2 und 2/3/2 x 1 M abketten. Die Schulter wie beim Rückenteil schrägen.

Rechtes Vorderteil: Gegengleich zum linken Vorderteil stricken.

Ärmel: Je 32/38/46 M anschlagen und im BM 4 cm stricken. Weiter in folgender Mustereinteilung stricken: 3 M rechts, 26 M im ZM, 3 M rechts / 1 M links, 36 M im ZM, 1 M links / 46 M im ZM. Für die Armschrägung beidseitig 12 x 1 M alle 3 cm zunehmen = 56/62/70 M. 42/40/38 cm ab BM für die Armkugel beidseitig in jeder R eine M abketten bis zur Kugelhöhe von 10/12/14 cm. Die restlichen ca. 10 M abketten.

Ausarbeitung: Die Schulter-, Seiten- und Ärmelnähte schließen. Am Halsausschnitt 67 M aufnehmen (je 18 M am Vorderteil und 31 M am Rücken) und im BM 3 cm stricken. Für die linke Blende 84 M aufnehmen und im BM 3 cm stricken. Die rechte Blende mit 6 Knopflöchern stricken, dafür nach 1,5 cm Blendenhöhe auf der Vorderseite 4 M stricken, * 2 M abketten, 13 M stricken, ab * 4 x wiederholen, 2 M abketten, 3 M stricken. In der folgenden Rückreihe die je Knopfloch 2 M neu anschlagen. Knöpfe annähen und die Ärmel einnähen.



TRACHTENJÄCKCHEN

Größen 98/110/122

Von Seite 25. Wollpaket inkl. Knöpfen ab **42 Euro**, zu bestellen bei www.wollmaus.de

Sie brauchen: 400/450/500 g Fb 0097 „Merino 70“ (98 % Merino, 2 % Polyester, LL 70 m/50 g) von Lang Yarns, Stricknadeln Nr. 5 + 5,5, 1 Zopfnadel, 5 Knöpfe (Art.-Nr. B1101-40, www.knopf-shop.com)

Bund-, Zopfmuster und Maschenprobe wie bei Trachtenjacke links

Rückenteil: 52/60/66 M anschlagen und im BM 3 cm stricken. Weiter in folgender Mustereinteilung stricken: 3 M rechts, 46 M im ZM, 3 M rechts / 2 M rechts, 56 M im ZM, 2 M rechts / 66 M im ZM. Für die Armausschnitte 13/16/19 cm ab BM beidseitig 4 x 1 M in jeder 2. R abketten = 44/52/58 M. Für den Halsausschnitt bei einer Armlochhöhe von 16/17/18 cm die mittleren 18 M abketten und beidseitig in jeder R 3 x 1 M abketten, gleichzeitig für die Schultern: bei einer Armlochhöhe von 16/17/18 cm in jeder 2. R 2 x 5 / 2 x 7 / 1 x 8 und 1 x 9 M abketten.

Linkes Vorderteil: 26/29/32 M anschlagen und im BM 3 cm stricken.

Weiter in folgender Mustereinteilung stricken: 26 M im ZM / 1 M links, 26 M im ZM, 2 M links / 3 M rechts, 26 M im ZM, 3 M rechts. Armausschnitt an der rechten Kante wie beim Rückenteil stricken = 22/24/28 M. Für den Halsausschnitt an der linken Kante 26/30/34 cm ab BM in jeder 2. R 2 x 3, 2 x 2 und 1 x 2/1/1 M abketten. Die Schulter wie beim Rückenteil schrägen.

Rechtes Vorderteil: Gegengleich zum linken Vorderteil stricken.

Ärmel: Je 26/28/32 M anschlagen und im BM 3 cm stricken. Weiter in folgender Mustereinteilung stricken: 26 M im ZM / 1 M links, 26 M im ZM, 1 M links / 3 M rechts, 26 M im ZM, 3 M rechts. Für die Armschrägung beidseitig 11 x 1 M in jeder 4./5./6. R zunehmen = 48/50/54 M. 21/26/32 cm ab BM für die Armkugel in jeder R die ersten beiden M abketten und die letzten beiden M zusammenstricken bis eine Kugelhöhe von 5/6/7 cm erreicht ist. Die restlichen ca. 15/11/9 M abketten.

Ausarbeitung: Die Schulter-, Seiten- und Ärmelnähte schließen. Am Halsausschnitt 59 M aufnehmen (je 16 M am Vorderteil und 27 M am Rücken) und im BM 3 cm stricken. Für die rechte Blende 54/58/62 M aufnehmen und im BM 3 cm stricken. Die linke Blende mit 5 Knopflöchern stricken, dafür nach 1,5 cm Blendenhöhe auf der Vorderseite 2 M stricken, * 2 M abketten, 10/11/12 M stricken, ab * 3 x wiederholen, 2 M abketten, 2 M stricken. In der folgenden Rückreihe die 2 M je Knopfloch neu anschlagen. Knöpfe annähen und die Ärmel einnähen.

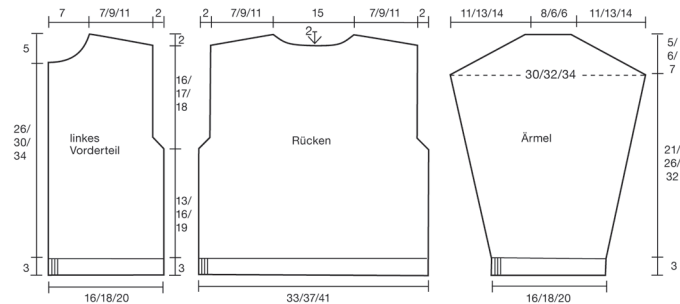
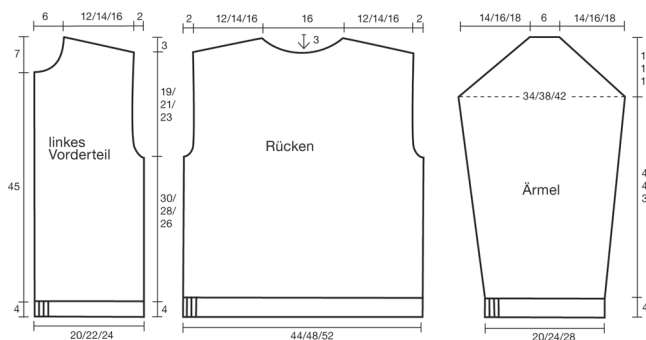

Bestelladressen für die Wollpakete:

Rikes Wollmaus, Schmiedestraße 14, 24376 Kappeln,
Tel. 046 42/825 87, Fax 046 42/96 45 63, www.wollmaus.de
Junghans Wollversand, Auf der Hüls 205, 52055 Aachen,
Tel. 018 05/10 91 09, Fax 02 41/10 91 22, www.junghanswolle.de
Alle Preise zuzüglich Versandkosten



KINDERPULLI

Größen 98/110/122

Von Seite 27. Wollpaket inkl. Knöpfen ab **33,30 Euro**, zu bestellen bei www.wollmaus.de

Sie brauchen: 250/300/350 g Fb 41 + 50 g Fb 81 „Soft Merino Aran“ (100 % Merino, LL 100 m/50 g) von Rico Design, Nadeln Nr. 4 + 4,5.

4 Knöpfe (Art.-Nr. P280-32, www.knopf-shop.com)

Bundmuster (BM): Mit Nadel Nr. 4. 2 M links, 2 M rechts im Wechsel.

Glatt rechts (GR): Mit Nadel Nr. 4,5. Hinreihen rechts, Rückreihen links.

Betonte Abnahmen (über 3 M): Rechter Rand (Vorderseite): Randmasche, 1 Überzug (1 M abheben, 1 M rechts stricken, die abgehobene M überziehen). Linker Rand (Vorderseite): 2 M rechts zusammenstricken, Randmasche.

Maschenprobe: 17 M x 24 R = 10 x 10 cm

Rückenteil: In Sand 52/58/64 M anschlagen, weiter in Blau im BM 3 cm stricken, dann weiter im GR stricken. Für den Raglan 22/25/28 cm ab BM beidseitig 1 x 2 M abketten, dann in jeder 2. R 15/18/21 x 1 M betont (s. oben) abnehmen. Danach die restlichen 18 M abketten.

Vorderteil: In Sand 52/58/64 M an-

schlagen, weiter in Blau im BM 3 cm stricken, dann weiter im GR stricken. Für den Raglan 22/25/28 cm ab BM beidseitig 1 x 2 M abketten, dann in jeder 2. R 12/15/18 x 1 M betont abnehmen. Danach die restlichen 24 M abketten.

Linker Ärmel: In Sand 30/34/36 M anschlagen, weiter in Blau im BM 3 cm stricken, dann weiter im GR stricken, dabei für die Armschrägung beidseitig 4/5/7 x 1 M in jeder 10. R zunehmen = 38/44/50 M. 23/29/35 cm ab BM für den Raglan beidseitig 1 x 2 M abketten, dann in jeder 2. R 12/15/18 x 1 M betont abnehmen. Nun an der linken Kante jede 2. R 3 x 2 + 1 x 1 M abketten und an der rechten Kante weiter in jeder 2. R 3 x 1 M betont abnehmen, bis alle M abgekettet sind.

Rechter Ärmel: Gegengleich zum linken Ärmel stricken.

Ausarbeitung: Die Raglan-, Seiten- und Ärmelnähte schließen, jedoch die vordere rechte Raglannäht 12 cm offen lassen. Für die Ausschnittblende in Blau 58 M aufnehmen und im BM knapp 3 cm stricken. Dann alle M in Sand abketten. An der offenen Raglannäht des Vorderteils inkl. Ausschnittblende in Blau 26 M aufnehmen und im BM 1 cm stricken, dann für die Knopflöcher 1 M stricken, * 2 M zusammenstricken, 1 Umschlag, 5 M stricken, ab * 2 x wiederholen, 2 M zusammenstricken, 1 Umschlag, 2 M stricken. In der folgenden R die Umschläge im BM stricken. Bei knapp 3 cm Blendenbreite alle M in Sand abketten. Knöpfe annähen.



RIPPENPULLOVER S/M/L

Von Seite 27. Wolle ab **111,60 Euro**, zu bestellen bei www.wollmaus.de

Sie brauchen: 800/900/1000 g Fb 1701 „Ushya“ (98 % Merino, 2 % Polyamid, LL 105 m/100 g) von Mirasol, Rundstricknadel Nr. 12

Bundmuster (BM): 1 M rechts, 1 M links im Wechsel.

Kraus rechts (KR): Hinreihen rechts, Rückreihen rechts.

Maschenprobe: 8 M x 12 R = 10 x 10 cm

Rücken- und Vorderteil: Je 44/48/52 M anschlagen und im BM 7 cm stricken, weiter im KR stricken. Die Armausschnitte 29/27/25 cm (= 46/43/40 R ab BM) beidseitig markieren. 24/26/28 cm (= 39/42/45 R) ab Beginn der Armausschnitte die mittleren 28 M stilllegen und beidseitig je 8/10/12 M abketten.

Ärmel: Je 34/38/42 M anschlagen und im BM 7 cm stricken, weiter im KR stricken. Für die Armschrägung beidseitig 7 x 1 M abwechselnd in jeder 8. und 10. R zunehmen = 48/52/56 M. 50/48/46 cm (= 80/76/74 R) ab BM alle M abketten.

Ausarbeitung: Die Schulter-, Seiten- und Ärmelnähte schließen. Am Halsausschnitt die 56 stillgelegten M (je 28 M am Vorderteil und Rücken) in Arbeit nehmen und 3 cm im BM stricken, dann alle M locker abketten. Die Ärmel einnähen.



„Grande“ (50 % Schurwolle, 50 % Polyacryl, LL 60 m/100 g) von Jung-hans-Wollversand, Stricknadeln Nr. 10

Patentmuster (PM): 1. R: 1 M mit 1 Umschlag links abheben, 1 M rechts im Wechsel. 2. R: 1 M mit 1 Umschlag links abheben, 1 M mit dem Umschlag der Vorreihe rechts zusammenstricken im Wechsel. Die 2. R immer wiederholen.

Maschenprobe: 5,5 M x 16 R = 10 x 10 cm

Anleitung: 12 M anschlagen und 170 cm (hängend messen!) im PM stricken. Alle M abketten.

PATENTSCHAL 22 x 170 cm

Von Seite 26. Wolle für **17,85 Euro**, zu bestellen bei www.junghanswolle.de

Sie brauchen: 300 g Fb 217422

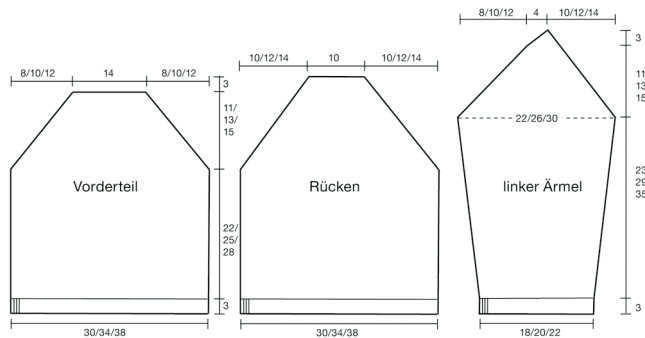

Maschenprobe:

Vor Beginn der Strickarbeit wird die Maschenprobe laut der Angaben in der Anleitung gestrickt. Die fertig gestrickte Probe einige Zeit unter einem feuchten Tuch liegen lassen und dann mit den Angaben in der Anleitung vergleichen. Bei abweichendem Ergebnis muss die Nadelstärke verändert werden: Wenn das Probestück kleiner ist als in der Maschenprobe angegeben, die Nadel entsprechend dicker wählen, bis die richtige Zahl erreicht wird; wenn das Probestück zu groß ist, dünnere Nadeln wählen!

Größenangaben:

Gr. S = 34/36, M = 38/40, L = 42/44. Sind mehrere Größen angegeben (z. B. S/M/L), so gilt für die entsprechende Größe die Angabe an der entsprechenden Stelle (7/8/9 cm = 7 cm für Gr. S, 8 cm für Gr. M und 9 cm für Gr. L). Wenn es nur eine Angabe gibt, so gilt diese für alle Größen.

Abkürzungen:

M = Masche; R = Reihe; Rd = Runde; Fb = Farbnummer; LL = Lauflänge



STRICKMANTEL S/M/L

Von Seite 26. Wollpaket ab **39,50 Euro**, zu bestellen bei www.wollmaus.de

Sie brauchen: 1000/1100/1200 g Fb 37 „Linie 52“ (75 % Polyacryl, 25 % Schurwolle, LL 80 m/100 g) von Online, Stricknadeln Nr. 8

Kraus Rechts (KR): Hinreihen rechts, Rückreihen rechts.

Maschenprobe: 10 M x 18 R = 10 x 10 cm

Rückenteil: 51/55/59 M anschlagen und im KR stricken. Die Armausschnitte 55/53/51 cm ab Anschlag

beidseitig markieren. 20/22/24 cm ab Beginn der Armausschnitte = 75 cm ab Anschlag die mittleren 17 M stilllegen und beidseitig je 17/19/21 M abketten.

Linkes Vorderteil: 34/36/38 M anschlagen und im KR stricken. Armausschnitt an der rechten Kante wie beim Rückenteil markieren. 20/22/24 cm ab Beginn der Armausschnitte = 75 cm ab Anschlag am Halsausschnitt 17 M stilllegen und die restlichen 17/19/21 M abketten.

Rechtes Vorderteil: Gegengleich zum linken Vorderteil stricken.

Ärmel: Je 36/40/44 M anschlagen und im KR stricken. Für die Armschrägung beidseitig 5 x 1 M alle 8/7/7 cm zunehmen = 46/50/54 M. 48/46/44 cm ab Anschlag alle M abketten.

Ausarbeitung: Die Schulter-, Seiten- und Ärmelnähte schließen. Am Halsausschnitt die 51 stillgelegten M (je 17 M an den Vorderteilen und 17 M am Rücken) aufnehmen und 5 cm im KR stricken. Alle M abketten. Die Ärmel einnähen. ▷

Rippenpullover Gr. S/M/L

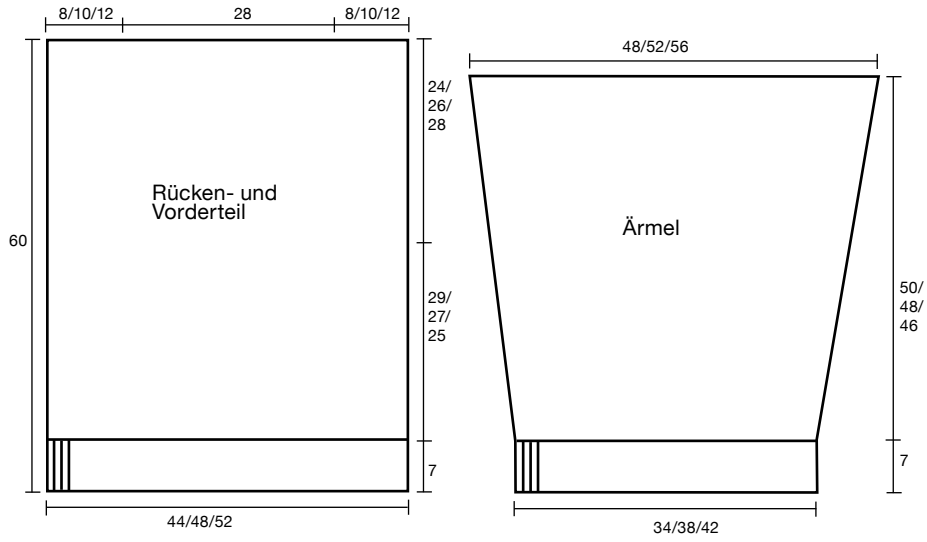

Mantel Gr. S/M/L

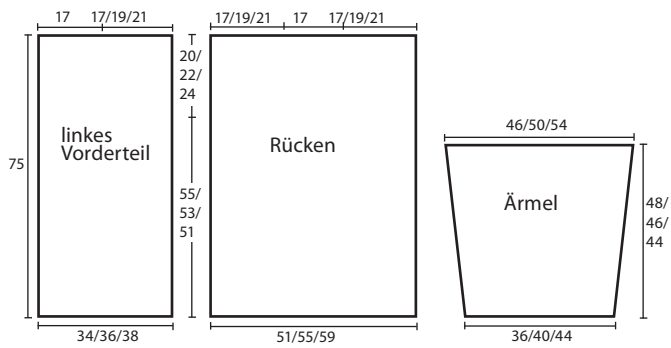
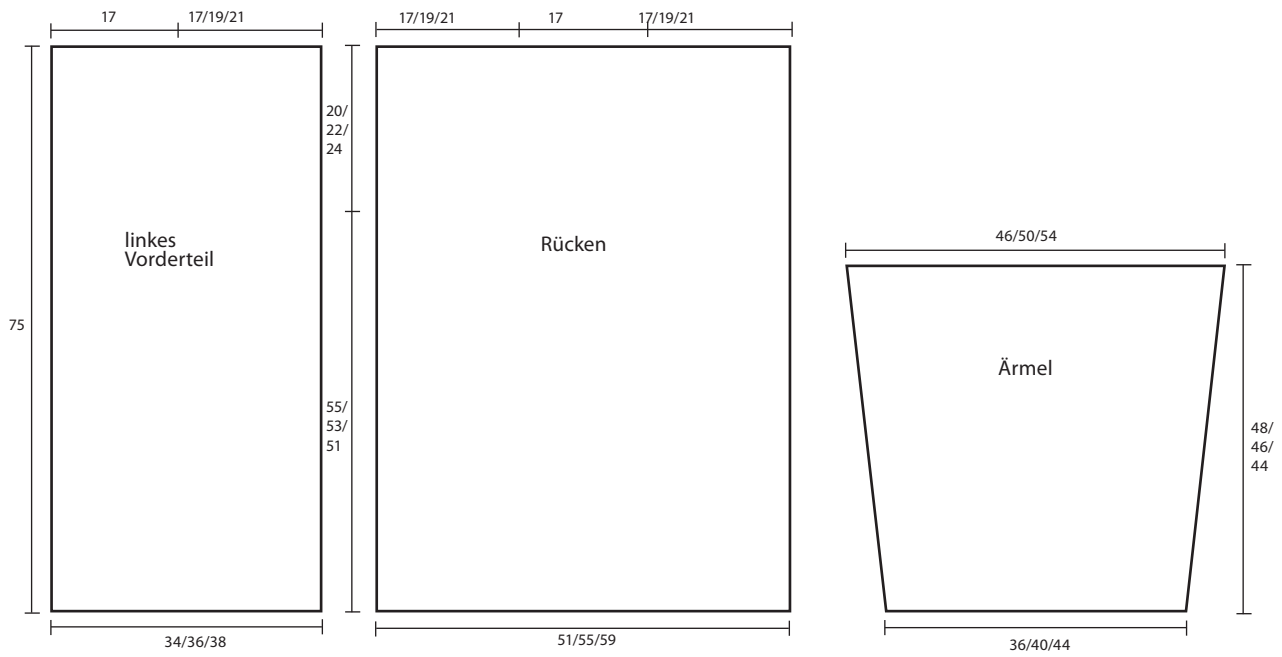

Schnittzeichnung
Mantel 50%

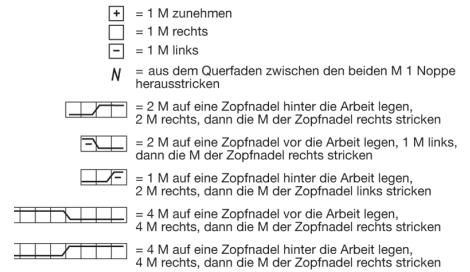
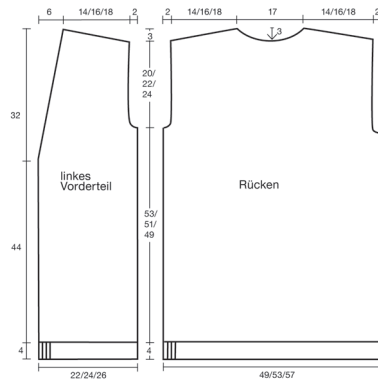

ZOPFJACKE S/M/L

Von Seite 30. Wollpaket inkl. Knöpfen ab 51,50 Euro, zu bestellen bei www.wollmaus.de

Sie brauchen: 700/800/900 g Fb 4 „Linie 208“ (100 % naturbelassene Schurwolle, LL 160 m/100 g) von Online, Rundstricknadel Nr. 5 + 5,5, 1 Häkelnadel Nr. 5, 1 Zopfnadel, 5 Knöpfe (Art.-Nr. B9331-48, www.knopf-shop.com)

Bundmuster (BM): Mit Nadel Nr. 5. 2 M rechts, 2 M links im Wechsel.

Glatt links (GL): Mit Nadel Nr. 5,5. Hinreihen links, Rückreihen rechts.

Zopfmuster (ZM) Rapport über 34 M: Mit Nadel Nr. 5,5. Die Hinreihen laut Strickschrift stricken, in den Rückreihen die M stricken wie sie erscheinen. Die 1. bis 22. R 1 x stricken, danach die 3. bis 22. R in der Höhe immer wiederholen.

Noppe: Den Querfaden zwischen den beiden M auf die linke Nadel holen und daraus 1 M rechts, 1 M links, 1 M rechts und 1 M links herausstricken, wenden und alle M links stricken, wenden und alle M rechts stricken, wenden und alle M links stricken, wenden und 2 x 2 M

rechts zusammenstricken, dann die 1. M der rechten Nadel über die 2. M ziehen, die verbliebene M auf die linke Nadel heben und mit der folgenden M links zusammenstricken.

Maschenprobe: Im GL gestrickt, 14 M x 20 R = 10 x 10 cm

Rückenteil: 68/74/80 M anschlagen und im BM 4 cm stricken. Weiter im GL stricken. Für die Armausschnitte 53/51/49 cm ab BM beidseitig 3 x 1 M in jeder 2. R abketten = 62/68/74 M. Für den Halsausschnitt bei einer Armlochhöhe von 20/22/24 cm die mittleren 18 M abketten und beidseitig in jeder R 3 x 1 M abketten, gleichzeitig für die Schultern: bei einer Armlochhöhe von 20/22/24 cm in jeder 2. R 2 x 6 + 1 x 7 / 2 x 7 + 1 x 8 / 2 x 8 + 1 x 9 M abketten.

Linkes Vorderteil: 30/32/35 M anschlagen und im BM 4 cm stricken. Weiter in folgender Mustereinteilung stricken: 1/3/6 M GL, 34 M ZM, 1 M GL = 36/38/41 M nach den Zunahmen der 1. R. Für den Halsausschnitt an der linken Kante 44 cm ab BM in jeder 6. R 9 x 1 M abnehmen = 27/29/32 M. Armausschnitt an der rechten Kante wie

beim Rückenteil stricken = 24/26/29 M. Für die Schulter bei einer Armlochhöhe von 20/22/24 cm in jeder 2. R 3 x 8 / 2 x 9 + 1 x 8 / 2 x 10 + 1 x 9 M abketten.

Rechtes Vorderteil: Gegengleich zum linken Vorderteil stricken.

Ärmel: Je 30/36/42 M anschlagen und im BM 4 cm stricken. Weiter im GL stricken. Für die Armschrägung beidseitig 10 x 1 M alle 3 cm zunehmen = 50/56/62 M. 40/38/36 cm ab BM für die Armkugel beidseitig in jeder R eine M abketten bis eine Kugelhöhe von 10/12/14 cm erreicht ist. Die restlichen ca. 8 M abketten.

Gürtel: 13 M anschlagen und 1 rechts, 1 links im Wechsel 140 cm stricken.

Ausarbeitung: Die Schulter-, Seiten- und Ärmelnähte schließen. Für die linke Blende (bis zur hinteren Mitte des Rückenausschnitts) 130 M aufnehmen und im BM 4 cm stricken. Die rechte Blende mit 5 Knopflöchern stricken, dafür nach 1,5 cm Blendenhöhe auf der Vorderseite 3 M stricken, * 2 M abketten, 14 M stricken, ab * 3 x wiederholen, 2 M abketten und die R zu Ende stricken. In der folgenden Rückreihe die 2 M je Knopfloch neu anschlagen. Blendenschmalseiten zusammennähen. Knöpfe annähen und die Ärmel einnähen. Auf Taillenhöhe in der Seitennaht beidseitig für den Gürtel eine Schlaufe aus gehäkelten Luftmaschen befestigen.

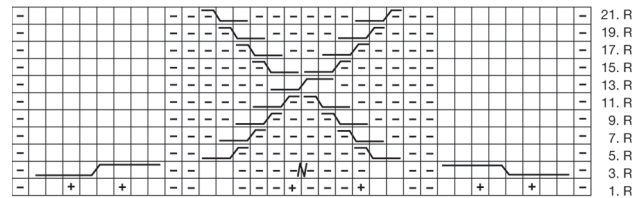

ZOPFMÜTZE

Von Seite 26. Wolle für 15,90 Euro, zu bestellen bei www.wollmaus.de

Sie brauchen: 100 g Fb 889 „Lima“ (84 % Babyalpaka, 8 % Merino, 8 % Nylon, LL 100 m/50 g) von Rowan, 1 kurze Rundstricknadel Nr. 5 + 6, 1 Nadelspiel Nr. 6

Bundmuster (BM): Mit Nadel Nr. 5. 1 M links, 1 M rechts verschränkt (in das hintere M-Glied einstecken) im Wechsel.

Zopfmuster (ZM) Rapport über 6 M: Mit Nadel Nr. 6. 1. Rd: 1 M links, 1 M rechts verschränkt, 1 M links, die 3. M auf der linken Nadel über die beiden davor liegenden M ziehen, 1 M rechts, 1 Umschlag, 1 M

rechts. 2. bis 4. Rd: 1 M links, 1 M rechts verschränkt, 1 M links, 3 M rechts. Die 1. bis 4. Rd und den Rapport in der Breite immer wiederholen.

Maschenprobe: Im ZM gestrickt ergeben 14 M x 20 R = 10 x 10 cm.

Anleitung: 72 M anschlagen, zur Rd schließen und im BM 3 cm stricken, weiter im ZM stricken. 22 cm ab BM die Umschläge weglassen = 60 M, in folgendem Muster weiterstricken: * 1 M links, 1 M rechts verschränkt, 1 M links, 2 M rechts, ab * immer wiederholen. 24 cm ab BM 1 Rd in folgendem Muster stricken: * 1 M links, 1 M rechts verschränkt, 1 M links, 2 M rechts verschränkt zusammenstricken, ab * immer wiederholen = 48 M. Weiter im BM mit dem Nadelspiel stricken (= 12 M je Nadel), dabei und in jeder Rd die ersten und die letzten beiden M jeder Nadel zusammenstricken bis alle M abgenommen sind.



MÜTZE UND SCHAL

Von Seite 30. Wollpaket ab 23 Euro, zu bestellen bei www.wollmaus.de

MÜTZE: Kopfumfang 45/50/55 cm
Sie brauchen: 50/50/100 g Fb 12 „Rialto Aran“ (100 % Merino, LL 80 m/50 g) von Debbie Bliss, 1 kurze Rundstricknadel Nr. 5, 1 Nadelspiel Nr. 5

Rippenmuster (RM): 1. Rd: Linke M. 2. bis 5. Rd: Rechte M. 6. Rd: Linke M. 7. Rd: Rechte M. Die 1. bis 7. Rd immer wiederholen.

Maschenprobe: 15 M x 26 R = 10 x 10 cm

Anleitung: 56/60/64 M anschlagen, zur Rd schließen und im RM stri-

cken. 22/23/24 cm ab Anschlag die M auf das Nadelspiel verteilen (= 14/15/16 M je Nadel) und in jeder 3. Rd die ersten und die letzten beiden M jeder Nadel zusammenstricken bis je 4/3/4 M auf jeder Nadel sind, dann alle M mit dem Endfaden zusammenziehen.

SCHAL: 15 x 120 cm

Sie brauchen: 150 g Fb 12 „Rialto Aran“ (100 % Merino, LL 80 m/50 g) von Debbie Bliss, Stricknadeln Nr. 5
Rippenmuster (RM): 1. R: Linke M. 2. R: Rechte M. 3. R: Rechte M. 4. R: Linke M. Die 1. bis 4. R immer wiederholen.

Maschenprobe: 15 M x 26 R = 10 x 10 cm

Anleitung: 23 M anschlagen und im RM stricken. 120 cm ab Anschlag alle M abketten. 4 Pompons mit einem Durchmesser von ca. 4,5 cm anfertigen und einen an jeder Ecke des Schals festnähen. ▷



MOHAIRPULLOVER S/M/L
 Von Seite 32. Wollpaket ab **39,75 Euro**, zu bestellen bei www.wollmaus.de
Sie brauchen: 75/100/100 g Fb 596 „Kidsilk Haze“ (70 % Kidmohair, 30 % Seide, LL 210 m/25 g) von Rowan, Stricknadeln Nr. 5, Häkelnadel Nr. 3,5
Zopfmuster (ZM) Rapport über 10 M: Mit Nadel Nr. 5. 1. R (Vorderseite): 2 M links, 6 M rechts, 2 M links. 2. R und alle Rückreihen: Die M stricken wie sie erscheinen. 3. R: wie die 1. R. 5. R: 2 M links, 3 M auf eine Zopfnaht hinter die Arbeit legen, 3 M rechts, dann die M der Zopfnaht rechts stricken, 2 M links, aus dem Querschnitt zur nächsten M eine Noppe (s. Anleitung Zopfbjacke) herausstricken. 7. + 9. R: wie die 1. R. Die 1. bis 10. R immer wiederholen. Den Rapport in Breite und Höhe immer wiederholen. Am Ende der R keine Noppe arbeiten.
Maschenprobe: 20 M x 20 R = 10 x 10 cm

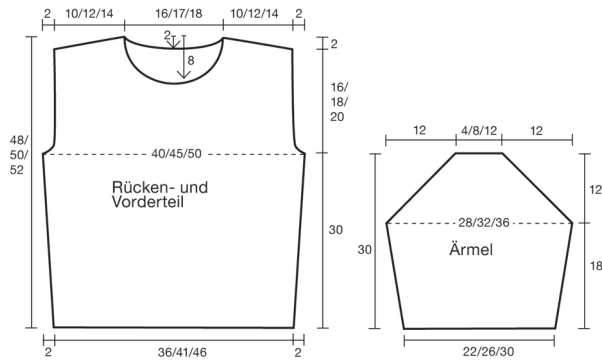

ROTER SCHAL 30 x 200 cm
 Von Seite 28. Wolle für **83,70 Euro**, zu bestellen bei www.wollmaus.de
Sie brauchen: 600 g Fb 11 „Basso“ (100 % Schurwolle, LL 32 m/100 g)

Rückenteil: 70/80/90 M anschlagen und im ZM stricken, dabei beidseitig 4 x 1 M alle 6 cm zunehmen = 78/88/98 M (M glatt links stricken). Für die Armausschnitte 30 cm ab Anschlag beidseitig 4 x 1 M in jeder 2. R abketten = 70/80/90 M. Für den Halsausschnitt bei einer Armlochhöhe von 16/18/20 cm die mittleren 28/30/32 M abketten und beidseitig in jeder R 2 x 1 M abketten, gleichzeitig für die Schultern: bei einer Armlochhöhe von 16/18/20 cm in jeder 2. R 1 x 10 + 1 x 9 / 1 x 11 + 1 x 12 / 1 x 13 + 1 x 14 M abketten.
Vorderteil: Wie das Rückenteil stricken, jedoch für den Halsausschnitt bei einer Armlochhöhe von 10/12/14 cm die mittleren 8/10/12 M abketten und beidseitig in jeder 2. R 2 x 3, 2 x 2 und 2 x 1 M abnehmen.
Ärmel: Je 44/50/60 M anschlagen und im ZM stricken (Größe S: 2 M links, 4 x den Rapport, 2 M links), dabei beidseitig für die Armschraugung 7 x 1 M alle 2 cm zunehmen = 58/64/74 M (M glatt links stricken). Für die Armkugel 18 cm ab Anschlag in jeder R beidseitig 1 M abketten, bei einer Kugelhöhe von 12 cm die restlichen ca. 8/16/24 M abketten.
Ausarbeitung: Die Schulter-, Seiten- und Ärmelnähte schließen und die Ärmel einnähen. Alle Kanten mit 1 R Krebsmaschen behäkeln (= feste Maschen von links nach rechts).

von Schulana, Stricknadeln Nr. 20
Perlmuster (PM): 1. R: 1 M rechts, 1 M links im Wechsel. 2. R: Die linke M der Vorreihe rechts und die rechte M der Vorreihe links stricken. Die 2. R immer wiederholen.
Maschenprobe: 5 M x 8 R = 10 x 10 cm
Anleitung: 15 M anschlagen und 2 m im PM stricken. Alle M abketten. Für die Fransen 30 Fäden à 60 cm Länge zuschneiden und an beiden Enden gleichmäßig verteilt 5 x je 3 Fäden durchziehen und verknoten.



MÄUSEZÄHNCHENTUCH
 Lange Seite 80 cm

Von Seite 32. Wolle für **8,50 Euro**, zu bestellen bei www.wollmaus.de
Sie brauchen: 50 g Fb 0059 „Alpaca Superlight“ (54 % Alpaca, 22 % Merino, 24 % Polyamid, LL 199 m/25 g) von Lang Yarns, Häkelnadel Nr. 5
Es wird mit doppeltem Faden gehäkelt.
Grundmuster (GM): In R Stäbchen häkeln, dabei am Anfang jeder R 3 Luft-M als Ersatz für das 1. Stäbchen und 2 Stäbchen in die erste M der Vor-R häkeln, am Ende jeder R 3 Stäbchen in die letzte M der Vor-R häkeln. So werden in jeder R 4 Stäbchen zugenommen.
Maschenprobe: 10 M x 7 R = 10 x 10 cm
Anleitung: 4 Luft-M anschlagen und in die erste Luft-M 3 Stäbchen häkeln = 4 Stäbchen. Im GM häkeln, bis das Tuch an der langen Kante 80 cm breit ist. Direkt im Anschluss beide Schmalseiten mit 1 R Mäusezähnen (* eine feste M, 2 Luft-M, in die erste Luft-M eine feste M häkeln, ab * immer wiederholen, enden mit einer festen M) behäkeln.



KASCHMIRTUCH 220 cm

Von Seite 30. Wolle für **71,70 Euro**, zu bestellen bei www.wollmaus.de
Sie brauchen: 150 g Fb 109 „Solocashmere“ (100 % Kaschmir, LL 110 m/25 g) von Lana Grossa, Stricknadeln Nr. 4,5, Häkelnadel Nr. 5
Lochmuster (LM): Mit Nadeln Nr. 4,5. 1. bis 3. R: Alle M links, dabei die erste und letzte M jeder R verdoppeln. 4. R: 2 M rechts, * 1 Umschlag, 2 M rechts zusammenstricken, ab * immer wiederholen, enden mit 1 M rechts. 1. bis 4. R immer wiederholen.
Maschenprobe: 14 M x 30 R = 10 x 10 cm
Anleitung: 3 M anschlagen und im LM stricken, bis das Tuch an der langen Kante 220 cm breit ist, nach 3 R links alle M abketten. Die Schmalseiten locker mit 1 R Kettmaschen behäkeln.



PUSCHELMÜTZE

Von Seite 30. Wollpaket inkl. Puschel ab **63,30 Euro**, zu bestellen bei www.wollmaus.de
Sie brauchen: 200 g Anthrazit Fb T05, Qualität „Tui“ (70 % Merino, 15 % Kaschmir, 15 % Possum, LL 110 m/100 g) und 1 Pelzbommel von Zealana. 1 kurze Rundstricknadel Nr. 5. 1 Nadelspiel Nr. 5
Zopfmuster (ZM) Rapport über 14 M: 1. und alle ungeraden Rd: 2 M links, 2 M rechts, 2 M links, 8 M rechts. 2. Rd: 2 M links, die 2. M vor der 1. M rechts stricken (mit dem Faden vor der linken Nadel), dann die 1. M rechts stricken, 2 M links, 8 M rechts. 4. Rd: Wie die 2. Rd. 6. Rd: 2 M links, die 2. M vor der 1. M rechts stricken, dann die 1. M rechts stricken, 2 M links, 2 M auf eine Zopfnaht vor die Arbeit legen, 2 M rechts, die M der Zopfnaht rechts stricken, 2 M auf eine Zopfnaht hinter die Arbeit legen, 2 M rechts, die M der Zopfnaht rechts stricken. 8. Rd: wie die 2. Rd. Den Rapport in Breite und Höhe immer wiederholen.
Maschenprobe: 16 M x 18 R = 10 x 10 cm
Anleitung: 84 M anschlagen, zur Rd schließen und im ZM stricken. Die 1. bis 8. Rd 7 x wiederholen dann die 1. bis 7. Rd 1 x stricken (= ca. 25 cm). In der folgenden Rd die je 2 linken M links zusammenstricken = 72 M, alle Zöpfe weiter im Muster stricken. 28 cm ab Anschlag alle schmalen Zöpfe beenden, dafür die 2. M über die 1. M ziehen und diese mit der folgenden M links zusammenstricken = 60 M. 29 cm ab Anschlag die je 2 linken M links zusammenstricken = 54 M. Die M so auf das Nadelspiel verteilen, dass auf 2 Nadeln je 2 Zöpfe und auf 2 Nadeln je ein Zopf ist. Bei der 8. Verzopfung die Zöpfe von je 8 auf je 4 M reduzieren, indem je 2 M rechts zusammengestrickt werden = 30 M. Noch 3 Rd stricken und dann alle M mit einem doppelten Faden zusammenziehen. Den Faden innen noch einmal durch die M ziehen und dann fest verknoten. Das Lederband des Bommels durch das Loch ziehen und von innen so mit dem Endfaden verknoten, dass der Bommel zur Handwäsche abgenommen werden kann.

Noch mehr Modelle und Anleitungen unter: www.brigitte.de/herbststricken



im Premium-Bereich bei BRIGITTE.de:

Drei zusätzliche Strickanleitungen!

Ein großer gelber Loop-Schal, ein warmer Outdoor-Pulli
und ein feines Tuch mit Lochmuster.



LOCHMUSTERTUCH

60 x 140 cm

SIE BRAUCHEN: 50 g Fb 55, Qualität „Superior“ (70 % Kaschmir, 30% Seide
Lauf­länge 300 m/25 g) von Filatura di Crosa. Stricknadeln + Häkelnadel Nr. 6.

LOCHMUSTER (LM): 1.R.: 1 M rechts, *1 Umschlag, 1 doppelter Überzug (1 M rechts abheben, 2 M rechts zusammen stricken und die abgehobene M überziehen), 1 Umschlag, 3 M rechts, ab * immer wiederholen, enden mit 1 Umschlag, 1 doppelter Überzug, 1 Umschlag, 1 M rechts.

Alle Rückreihen: alle M links stricken.

3.+5.R.: Wie die 1.R.

7.R.: 4 M rechts, *1 Umschlag, 1 doppelter Überzug, 1 Umschlag, 3 M rechts, ab * immer wiederholen, enden mit 1 M rechts.

9.+11.R.: Wie die 7.R.

Die 1. bis 12. R immer wiederholen.

MASCHENPROBE: 12 M x 16 R = 10 x 10 cm.

ANLEITUNG: 73 M anschlagen und zwischen 2 Randmaschen im LM stricken bis das Tuch an der langen Kante 140 cm lang ist. Die M locker abketten und die gesamte Außenkante mit 1 R Mäusezäh­nchen (*eine feste M, 2 LuftM, in die erste Luft-M eine feste M häkeln, ab * immer wiederholen, enden mit einer festen M) behäkeln.



GELBER LOOPSCHAL

SIE BRAUCHEN: 450 g Gelb Fb 20, Qualität „Lei“ (100 % Schurwolle, LL 40 m/50 g) von Lana Grossa. Stricknadeln Nr. 10.

ZOPFMUSTER (ZM) ÜBER 30 M: Laut Strickschrift stricken.

NOPPE STRICKEN: Den Quersfaden zwischen den beiden M auf die linke Nadel holen und daraus 1 M rechts, 1 M links, 1 M rechts und 1 M links herausstricken, wenden und alle M links stricken, wenden und alle M rechts stricken, wenden und alle M links stricken, wenden und 2 x 2 M rechts zusammenstricken, dann die erste M der rechten Nadel über die zweite M ziehen, die verbliebene M auf die linke Nadel heben und mit der folgenden M links zusammenstricken.

MASCHENPROBE: 10 M x 12 R = 10 x 10 cm.

ANLEITUNG: 90 M anschlagen, zur Runde schließen und im ZM stricken, den Rapport in der Breite 3 x und in der Höhe 4 x wiederholen, dann die 1. bis 3. Runde stricken und alle M abketten.

Strickschrift gelber Loopschal

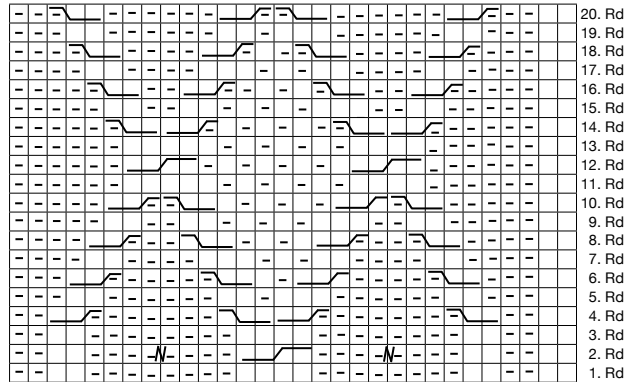

☐ = 1 M rechts

☐ = 1 M links

N = Aus dem Querfaden zwischen den beiden M 1 Noppe heraus stricken

= 2 M auf eine Zopfnaedel hinter die Arbeit legen, 2 M rechts, dann die M der Zopfnaedel rechts stricken

= 2 M auf eine Zopfnaedel vor die Arbeit legen, 1 M links, dann die M der Zopfnaedel rechts stricken

= 1 M auf eine Zopfnaedel hinter die Arbeit legen, 2 M rechts, dann die M der Zopfnaedel links stricken

= 2 M auf eine Zopfnaedel vor die Arbeit legen, 1 M rechts, dann die M der Zopfnaedel rechts stricken

= 1 M auf eine Zopfnaedel hinter die Arbeit legen, 2 M rechts, dann die M der Zopfnaedel rechts stricken



OUTDOOR PULLI

Gr S (34/36) / M (38/40) / L (42/44)

SIE BRAUCHEN: 1200 g für den Loop und 1800/2000/2200 g für den Pulli
Braun meliert Fb 0070, Qualität „Maxima“ (53 % Schurwolle, 47 % Acryl, LL 31
m/200 g) von Lang Yarns. Stricknadeln Nr. 20.

KRAUS RECHTS (KR): Hinreihen rechts, Rückreihen rechts.

MASCHENPROBE (UNGEFILZT): 4 M x 8 R = 10 x 10 cm.

RÜCKENTEIL: 18/20/22 M anschlagen und im KR stricken. Für die
Armausschnitte 51/49/47 cm ab Anschlag beidseitig 1 x 1 M abketten =
16/18/20 M. Für den Halsausschnitt 22/24/26 cm ab Beginn der Armausschnitte
die mittleren 6 M abketten, in der folgenden R die restlichen je 5/6/7 M
abketten.

VORDERTEIL: Wie das Rückenteil stricken, jedoch für den Halsausschnitt
bei einer Armlochhöhe von 14/16/18 cm die mittleren 2 M abketten und
beidseitig in jeder 2. R 2 x 1 M abnehmen.

ÄRMEL: Je 11/13/15 M anschlagen und im KR stricken, dabei für die
Armschrägung 13 cm ab Anschlag an der rechten Seite und 26 cm ab Anschlag
an der linken Seite je 1 M zunehmen = 13/15/17 M. Für die Armkugel 42/40/38
cm ab Anschlag in jeder 2. R beidseitig 5/6/7 x 1 M abketten, in der folgenden R
die restlichen 3 M abketten.

LOOP: 36 M anschlagen und im KR 70 cm stricken. Alle M abketten.

AUSARBEITUNG: Alle Strickteile in der Waschmaschine bei 40 Grad im
normalen Waschgang waschen.

Die Schulter-, Seiten- und Ärmelnähte schließen und die Ärmel einnähen (mit
einem dünneren Garn in passender Farbe). Die Seitenkanten des Loops
aneinander nähen.

Outdoorpulli Gr. S/M/L

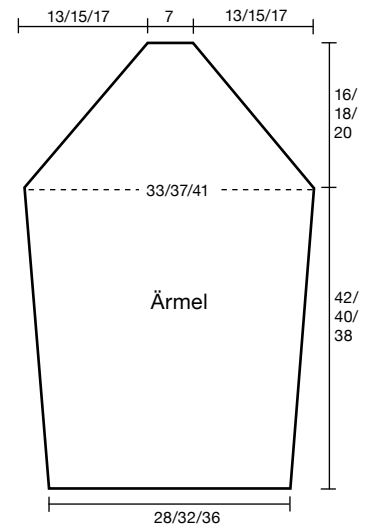
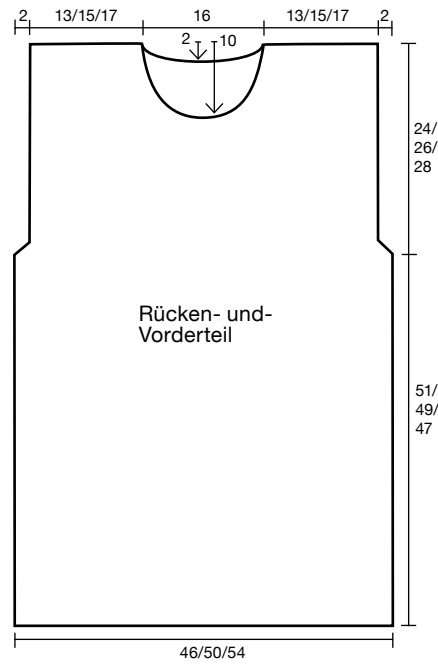

Brigitte

STRICKEN
EXTRA-BEILAGE
zu Heft 22



Lässige Westen und kuschelige Pullis, dicke Schals und witzige Fäustlinge: Die schönsten Trends der Saison für Groß und Klein können Sie jetzt ganz leicht selbst stricken – egal, ob Einsteigerin oder Profi. Alle Anleitungen finden Sie auf diesem Bogen

Information zur Maschenprobe:

Vor Beginn der Strickarbeit wird die Maschenprobe laut der Angaben in der Anleitung gestrickt. Die fertige Probe einige Zeit unter einem feuchten Tuch liegen lassen und dann mit den Angaben in der Anleitung vergleichen. Bei abweichendem Ergebnis muss die Nadelstärke verändert werden: bei mehr Maschen als in der Maschenprobe angegeben die Nadel entsprechend dicker wählen, bis die richtige Zahl erreicht wird, bei weniger Maschen dünnere Nadeln wählen.

Information zu den Größenangaben:

Sind mehrere Größen angegeben (z.B. S/M/L), so gilt für die entsprechende Größe die Angabe an der entsprechenden Stelle (7/8/9 cm = 7 cm für Größe S, 8 cm für Größe M und 9 cm für Größe L). Ist nur eine Angabe angeführt, so gilt diese für alle Größen.

Abkürzungen:

M = Masche; R = Reihe; Rd = Runde; Fb = Farbnummer

Pinkfarbener Mohairpullover

Modell 1 | Gr. S/M/L

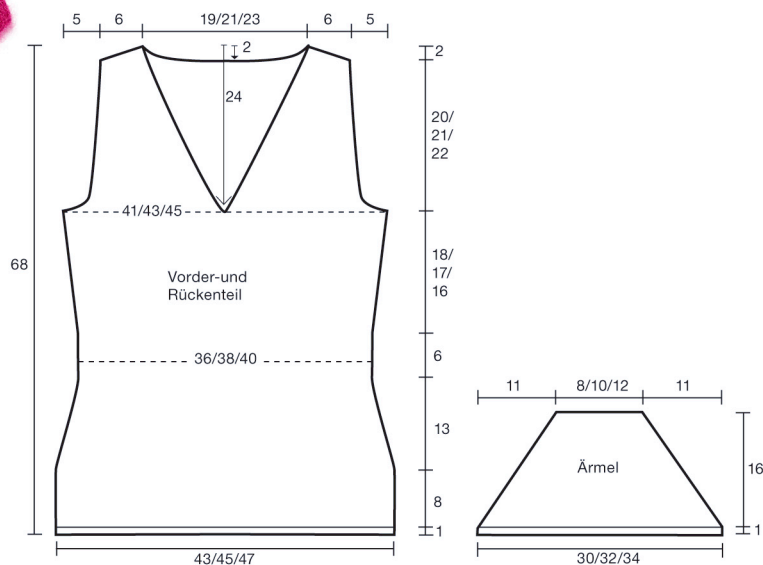

SIE BRAUCHEN: 100 g pinkfarbene Wolle, Fb 0146, Qualität „Mohair Luxe“ (77 % Kidmohair, 23 % Seide, Lauflänge 175 m/25 g) von Lang Yarns, Stricknadeln Nr. 3,5.

BUNDMUSTER: 1 M links, 1 M rechts im Wechsel.

GRUNDMUSTER: glatt rechts (Hinreihen rechts, Rückreihen links).

MASCHENPROBE: Im Grundmuster gestrickt ergeben 22 M x 24 R = 10x10 cm.

RÜCKENTEIL: 96/100/104 M anschlagen und 1 cm im Bundmuster stricken, weiter im Grundmuster stricken. Für die Taillierung 9 cm ab Anschlag 8x1 M in jeder 3. R abnehmen = 80/84/88 M. 28 cm ab Anschlag 6x1 M in jeder 6. R zunehmen = 92/96/100 M. Für die Armausschnitte 46/45/44 cm ab Anschlag beidseitig 1x2 und 9x1 M in jeder 2. R abnehmen = 70/74/78 M. Für den Halsausschnitt bei einer Armlochhöhe von 20/21/22 cm die mittleren 34/38/42 M abketten und beidseitig in jeder 2. R 2x2 M abketten.

Gleichzeitig für die Schultern bei einer Armlochhöhe von 20/21/22 cm 2x5 und 1x4 M in jeder 2. R abketten.

VORDERTEIL: Wie das Rückenteil stricken, jedoch für den V-Ausschnitt: 46/45/44 cm ab Anschlag die M in der Mitte teilen und beidseitig in jeder 2. R 11x/13x/15x 1 M abketten, nachfolgend 10x 1 M in jeder 3. R abnehmen. Schultern wie beim Rückenteil schrägen.

ÄRMEL: Je 66/70/74 M anschlagen und 1 cm im Bundmuster stricken, weiter im Grundmuster stricken, dabei für die Armkugel beidseitig in jeder 2. R abwechselnd 1x2 und 2x1 M abnehmen, bis eine Kugelhöhe von 16 cm erreicht ist, dann die restlichen M abketten.

AUSARBEITUNG: Die Schulter-, Seiten- und Ärmelnähte schließen und die Ärmel einnähen. Für die Ausschnittblende aus dem Halsausschnitt 140/148/156 M aufnehmen und im Bundmuster 1 cm stricken.

Türkisfarbene Handschuhe

Modell 2



SIE BRAUCHEN: 200 g türkisfarbene Wolle, Fb 2980, Qualität „Highland Alpaca“ (50 % Alpaka, 50 % Schurwolle, Lauflänge 41 m/100 g) von Gedifra, Stricknadeln Nr. 8.

BUNDMUSTER: 1. R: 1 M links, 1 M rechts im Wechsel. 2. R: *1 M links, die rechte M mit dem Faden hinter der Arbeit auf die rechte Nadel heben, ab * immer wiederholen. Die 1. und 2. R immer wiederholen.

GRUNDMUSTER: glatt rechts (Hinreihen rechts, Rückreihen links).

ZOPFMUSTER ÜBER 4 M: Anfangs-R: rechte M. 1. und alle Rückreihen: linke M. 2. R: die 2. M vor der 1. M rechts stricken, dann die 1. M rechts stricken, die 4. M hinter der 3. M rechts stricken, dann die 3. M rechts stricken. 4. R: die 2. M hinter der 1. M rechts stricken, dann die 1. M rechts stricken, die 4. M vor der 3. M rechts stricken, dann die 3. M rechts stricken. Die 1. bis 4. R immer wiederholen.

MASCHENPROBE: Im Grundmuster gestrickt ergeben 9,5 M x 12 R = 10x10 cm.

RECHTER HANDSCHUH: 28 M anschlagen und im Bundmuster 6 cm stricken, weiter im Grundmuster stricken dabei in folgender Mustereinteilung stricken: 5 M glatt rechts, 2 M links, 4 M Zopfmuster, 2 M links, 15 M rechts. 14 cm ab Bund für den Daumen beidseitig die äußeren 6 M separat 5 cm stricken, dann 2x2 M abketten und in der folgenden R die verbliebenen 2 M abketten. Die restlichen 16 M mustergemäß weiterstricken, dabei beidseitig je 2 M zunehmen = 20 M. 22 cm ab Bund in den folgenden 4 R jeweils die erste, mittlere und letzte M jeder R abnehmen.

Bei einer Höhe von 25 cm ab Bund die restlichen M abketten.

LINKER HANDSCHUH: Gegengleich zum rechten Handschuh stricken.

AUSARBEITUNG: Die Handschuhe zusammennähen.

Pinkfarbene Handschuhe

SIE BRAUCHEN: 200 g Wolle in Pink, Fb 2945, Qualität „Highland Alpaca“ (50 % Alpaka, 50 % Schurwolle, Lauflänge 41 m/100 g) von Gedifra, Stricknadeln Nr. 8.

Wie die türkisfarbenen Handschuhe stricken!

MASCHENPROBE: Im Grundmuster gestrickt ergeben 9,5 M x 12 R = 10x10 cm.

Brombeerfarbene Handschuhe

SIE BRAUCHEN: 200 g Wolle, Brombeer, Fb 2933, Qualität „Highland Alpaca“ (50 % Alpaka, 50 % Schurwolle, Lauflänge 41 m/100 g) von Gedifra, Stricknadeln Nr. 8.

Wie die türkisfarbenen Handschuhe stricken!

MASCHENPROBE: Im Grundmuster gestrickt ergeben 9,5 M x 12 R = 10x10 cm.

Mintfarbene Handschuhe

SIE BRAUCHEN: 200 g Wolle in Mint, Fb 2909, Qualität „Highland Alpaca“ (50 % Alpaka, 50 % Schurwolle, Lauflänge 41 m/100 g) von Gedifra, Stricknadeln Nr. 8.

Wie die türkisfarbenen Handschuhe stricken!

MASCHENPROBE: Im Grundmuster gestrickt ergeben 9,5 M x 12 R = 10x10 cm.

Fliederfarbene Mütze

Modell 3

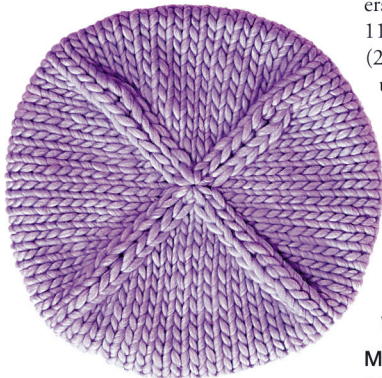

SIE BRAUCHEN: 100 g fliederfarbene Wolle, Fb 213, Qualität „Sulka“ (60 % Merinowolle, 20 % Alpakawolle, 20 % Seide, Lauflänge 50 m/50 g) von Mirasol, 1 kurze Rundstricknadel Nr. 9 und 1 Nadelspiel Nr. 9.

BUNDMUSTER: 1.Rd: 1 M links, 1 M rechts im Wechsel.
2. Rd: *1 M links, die rechte M mit dem Faden hinter der Arbeit auf die rechte Nadel heben, ab * immer wiederholen. Die 1. und 2. Rd immer wiederholen.

GRUNDMUSTER: glatt rechts (in Runden immer rechte M).

MASCHENPROBE: Im Grundmuster gestrickt ergeben 11 M x 17 R = 10x10 cm.

ANLEITUNG: Mit der Rundstricknadel 44 M anschlagen, zur Runde schließen und in Runden 6 cm im Bundmuster stricken. Weiter im Grundmuster stricken dabei in der ersten Rd alle links M der Vorrunde verdoppeln = 66 M. 11 cm ab Bundmuster die Maschen auf 4 Nadeln verteilen (2x16 und 2x17 M) und in jeder folgenden Rd die ersten und die letzten beiden M jeder Nadel zusammenstricken bis alle M abgenommen sind.

Türkisfarbene Mütze

SIE BRAUCHEN: 200 g türkisfarbene Wolle, Fb 2980, Qualität „Highland Alpaca“ (50 % Alpaka, 50 % Schurwolle, Lauflänge 41 m/100 g) von Gedifra, 1 kurze Rundstricknadel Nr. 9 und 1 Nadelspiel Nr. 9.

Wie die fliederfarbene Mütze stricken!

MASCHENPROBE: Im Grundmuster gestrickt ergeben 8 M x 11 R = 10x10 cm.

Pinkfarbene Mütze

SIE BRAUCHEN: 200 g pinkfarbene Wolle, Fb 2945, Qualität „Highland Alpaca“ (50 % Alpaka, 50 % Schurwolle, Lauflänge 41 m/100 g) von Gedifra, 1 kurze Rundstricknadel Nr. 9 und 1 Nadelspiel Nr. 9.

Wie die fliederfarbene Mütze stricken!

MASCHENPROBE: Im Grundmuster gestrickt ergeben 8 M x 11 R = 10x10 cm.

Brombeerfarbene Mütze

SIE BRAUCHEN: 200 g brombeerfarbene Wolle, Fb 2933 von Gedifra, Qualität „Highland Alpaca“ (50 % Alpaka, 50 % Schurwolle, Lauflänge 41 m/100 g), 1 kurze Rundstricknadel Nr. 9 und 1 Nadelspiel Nr. 9.

Wie die fliederfarbene Mütze stricken!

MASCHENPROBE: Im Grundmuster gestrickt ergeben 8 M x 11 R = 10x10 cm.

Mintfarbene Mütze

SIE BRAUCHEN: 200 g mintfarbene Wolle, Fb 2909 von Gedifra, Qualität „Highland Alpaca“ (50 % Alpaka, 50 % Schurwolle, Lauflänge 41 m/100 g), 1 kurze Rundstricknadel Nr. 9 und 1 Nadelspiel Nr. 9.

Wie die fliederfarbene Mütze stricken!

MASCHENPROBE: Im Grundmuster gestrickt ergeben 8 M x 11 R = 10x10 cm.





Graue Mütze

Modell 4

SIE BRAUCHEN: 200 g graue Wolle, Fb 0023, Qualität „Andina“ (100 % Baby Alpaka, Lauflänge 50 m/100 g) von Lang Yarns, 1 kurze Rundstricknadel Nr. 8 und 1 Nadelspiel Nr. 8.

Wie die fliederfarbene Mütze stricken, aber mit Zopfmuster statt Grundmuster!

ZOPFMUSTER: Anfangs-Rd: *2 M links, 4 M rechts, ab * immer wiederholen. 1. Rd und alle ungeraden Rd: M stricken, wie sie erscheinen. 2. Rd: *2 M links, die 2. M vor der 1. M rechts stricken, dann die 1. M rechts stricken, die 4. M hinter der 3. M rechts stricken, dann die 3. M rechts stricken, ab * immer wiederholen. 4. Rd: *2 M links, die 2. M hinter der 1. M rechts stricken, dann die 1. M rechts stricken, die 4. M vor der 3. M rechts stricken, dann die 3. M rechts stricken, ab * immer wiederholen. Die 1. bis 4. Rd immer wiederholen.

MASCHENPROBE: Im Zopfmuster gestrickt ergeben 11 M x 13 R = 10x10 cm.



Grauer Zopfschal

Modell 5

SIE BRAUCHEN: 800 g graue Wolle, Fb 0023, Qualität „Andina“ (100 % Baby Alpaka, Lauflänge 50 m/100 g) von Lang Yarns, Stricknadeln Nr. 10.

ZOPFMUSTER ÜBER 6 M:

Anfangsreihe: *2 M links, 4 M rechts, ab * immer wiederholen.

1. R und alle Rückreihen: M stricken, wie sie erscheinen. 2. R: *2 M links, die 2. M vor der 1. M rechts stricken, dann die 1. M rechts stricken, die 4. M hinter der 3. M rechts stricken, dann die 3. M rechts stricken, ab * immer wiederholen. 4. R: *2 M links, die 2. M hinter der 1. M rechts stricken, dann die 1. M rechts stricken, die 4. M vor der 3. M rechts stricken, dann die 3. M rechts stricken, ab * immer wiederholen. Die 1. bis 4. R immer wiederholen.

MASCHENPROBE: Im Zopfmuster gestrickt ergeben 10 M x 12 R = 10x10 cm.

ANLEITUNG: 34 M anschlagen, in folgender Mustereinteilung stricken: 1 Randmasche rechts, 30 M im Zopfmuster stricken, 2 M links und 1 Randmasche rechts. Bei einer Länge von 180 cm alle M abketten. Fransen zurechtschneiden: 88 Fäden à 60 cm Länge. Die Fransen festknoten: an beiden Enden jeweils in der Mitte der Zöpfe und zwischen den Zöpfen je 4 Fäden durchziehen und verknoten.

Kinderweste

Modell 6 | Gr. 116/134

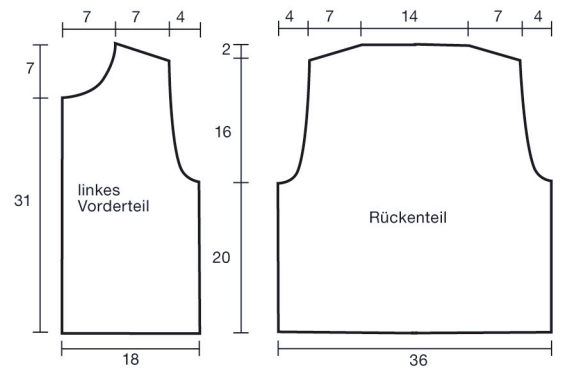

SIE BRAUCHEN FÜR DIE WEINROTE WESTE:

250/300 g weinrote Wolle, Fb 203, Qualität „Sulka“ (60 % Merinowolle, 20 % Alpakawolle, 20 % Seide, Lauflänge 50 m/50 g) v. Mirasol, Stricknadeln und Häkelnadel Nr. 7.

SIE BRAUCHEN FÜR DIE GRAUE WESTE: 250/300 g graue Wolle, Fb 210, Qualität „Sulka“ (60 % Merinowolle, 20 % Alpakawolle, 20 % Seide, Lauflänge 50 m/50 g) von Mirasol, Stricknadeln und Häkelnadel Nr. 7.

Dreifaches Perlmuster und Maschenprobe wie bei der dunkelblauen Weste (Modell 7).

RÜCKENTEIL: 44/50 M anschlagen und zwischen 2 Randmaschen im dreifachen Perlmuster stricken. Für die Armausschnitte 20 cm ab Anschlag beidseitig 1x2 und 3x1 M in jeder 2. R abnehmen = 34/40 M. Für die Schulterschrägung bei einer Armlochhöhe von 16/17 cm beidseitig 3x3 M/2x4 M und 1x3 M in jeder 2. R abketten, dann die restlichen 16/18 M abketten.

LINKES VORDERTEIL: 23/26 M anschlagen und zwischen 2 Randmaschen im dreifachen Perlmuster stricken, Armausschnitt an der rechten Kante wie beim Rückenteil stricken, für den Halsausschnitt: 31 cm ab Anschlag (bei einer Armlochhöhe von 11 cm) an der linken Kante 3x2 und 3x/4x 1 M in jeder 2. R abketten. Die Schulter wie beim Rückenteil schrägen.

RECHTES VORDERTEIL: Gegengleich zum linken Vorderteil stricken.

AUSARBEITUNG: Die Seiten- und Schulternähte schließen. Entlang der gesamten Ausschnittkante und um die Armausschnitte eine R feste M häkeln.

Dunkelblaue Weste

Model 7 | Gr. S/M/L

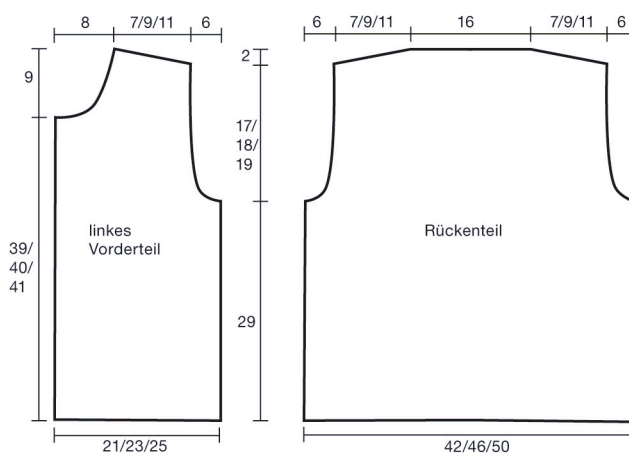

SIE BRAUCHEN: 350/400/450 g dunkelblaue Wolle, Fb 217, Qualität „Sulka“ (60 % Merinowolle, 20 % Alpakawolle, 20% Seide, Lauflänge 50 m/50 g) von Mirasol, Stricknadeln und Häkelnadel Nr. 7.

DREIFACHES PERLMUSTER: 1. R: 3 M links, 3 M rechts im Wechsel. 2. bis 5. R: Die M stricken, wie sie erscheinen. 6. R: Das Muster versetzt stricken: 3 M rechts, 3 M links im Wechsel. 7. bis 12. R: Die M stricken, wie sie erscheinen. Die 1. bis 12. R immer wiederholen.

MASCHENPROBE: Im dreifachen Perlmuster gestrickt ergeben 12 M x 18 R = 10x10 cm.

RÜCKENTEIL: 50/56/62 M anschlagen und zwischen 2 Randmaschen im dreifachen Perlmuster stricken, für die Armausschnitte 29 cm ab Anschlag beidseitig 1x2 und 6x1 M in jeder 2. R abnehmen = 34/40/46 M. Für die

Schultersträgung bei einer Armlochhöhe von 17/18/19 cm beidseitig 2x4/1x5 + 1x6/2x7 M in jeder 2. R abketten, dann die restlichen 18 M abketten.

LINKES VORDERTEIL: 26/29/32 M anschlagen und zwischen 2 Randmaschen im dreifachen Perlmuster stricken. Armausschnitt an der rechten Kante wie beim Rückenteil stricken. Für den Halsausschnitt 39/40/41 cm ab Anschlag (bei einer Armlochhöhe von 10/11/12 cm) an der linken Kante 3x2 und 4x1 M in jeder 2. R abketten. Die Schulter wie beim Rückenteil strägen.

RECHTES VORDERTEIL: Gegengleich zum linken Vorderenteil stricken.

AUSARBEITUNG: Die Seiten- und Schulternähte schließen. Entlang der gesamten Ausschnittkante und um die Armausschnitte eine R feste M häkeln.

Hellgrüne Weste

Modell 8 | in Einheitsgröße

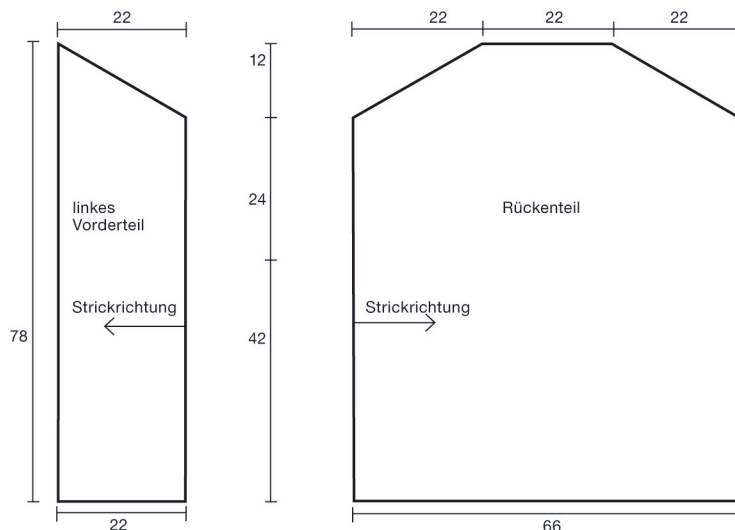

SIE BRAUCHEN: 900 g hellgrüne Wolle von Debbie Bliss, Fb 19005, Qualität „Como“ (90 % Merinowolle, 10 % Kaschmir, Lauflänge 42 m/50 g), Stricknadeln Nr. 9 und 1 Nadelspiel Nr. 9.

BUNDMUSTER: 2 M links, 2 M rechts im Wechsel.

GRUNDMUSTER: glatt rechts (Hinterreihen rechts, Rückreihen links).

MASCHENPROBE: Im Grundmuster gestrickt ergeben 9,5 M x 14 R = 10x10 cm.

DIE WESTE WIRD IN 3 TEILEN GESTRICKT: 2 Vorder- und 1 Rückenteil werden quer gestrickt, die Strickrichtung ist in der Schnittzeichnung angegeben.

RÜCKENTEIL: 63 M anschlagen und im Grundmuster stricken, für die Schulterschrägung an der linken Kante 11x1 M alle 2 cm zunehmen = 74 M, 44 cm ab Anschlag an der linken Kante für die Schulterschrägung 11x1 M alle 2 cm abnehmen = 63 M. 66 cm ab Anschlag alle M abketten.

LINKES VORDERTEIL: Wie das Rückenteil beginnen, aber 22 cm ab Anschlag alle M stilllegen.

RECHTES VORDERTEIL: Gegengleich zum linken Vorderteil stricken.

GÜRTEL: 7 M anschlagen und im Muster 1 rechts, 1 links im Wechsel 130 cm stricken.

AUSARBEITUNG: Seitennähte bis zum Armausschnitt schließen. Für die Saumblende entlang der gesamten Saumkante 104 M aufnehmen und im Bundmuster 10 cm stricken. Schulternähte schließen. Entlang der gesamten Ausschnittkante 194 M (2x 12 M je Saumbündchen, 2x74 stillgelegte M je Vorderteil, 1x 22 M aus dem rückwärtigen Halsausschnitt) aufnehmen und im Bundmuster 10 cm stricken, die M locker abketten. Für die Ärmelbündchen aus den Armausschnitten je 44 M aufnehmen und im Bundmuster 10 cm rund stricken. Auf Taillehöhe in der Seitennaht beidseitig für den Gürtel eine Schlaufe aus gehäkelten Luftmaschen befestigen.

Jacke mit Muster

Modell 9 | Gr. S/M/L

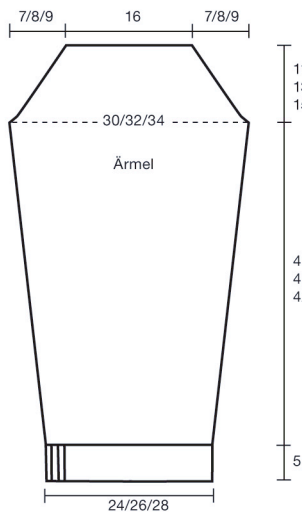
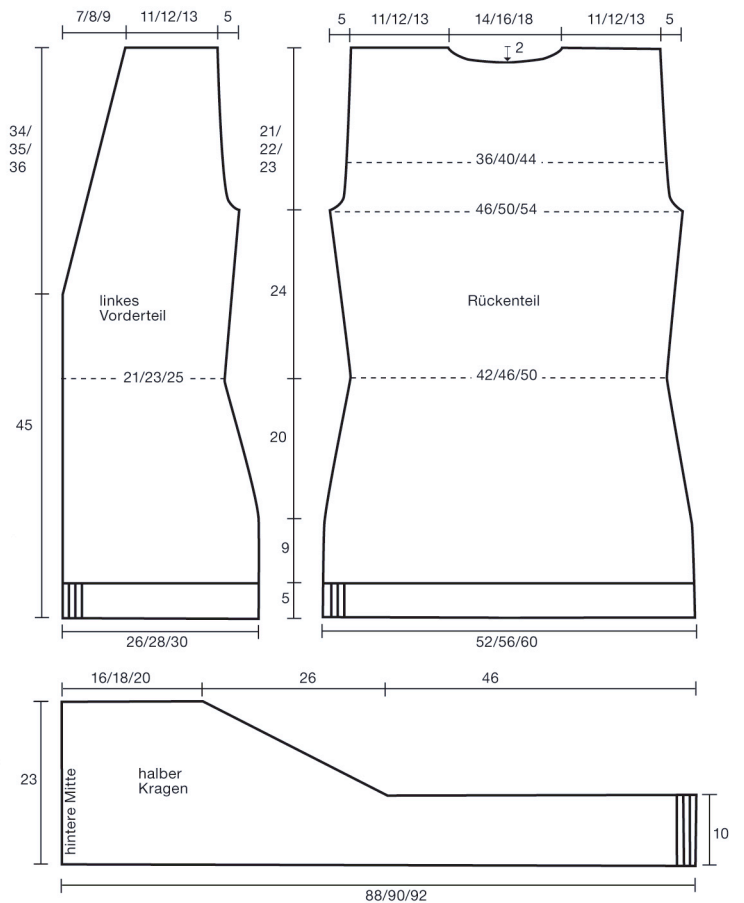

SIE BRAUCHEN: 800/850/900 g braune Wolle Fb 0039, 150 g auberginefarbene Wolle (Fb 0046), je 100 g in Lila (Fb 0080), Hellgrün (Fb 0044), Wollweiß (Fb 0094), Qualität „Carpe Diem“ (70 % Merinowolle, 30 % Alpaka- wolle, Lauflänge 90 m/50 g) von Lang Yarns, 6 braune Knöpfe (30 mm Durchmesser, Bestell-Nr. 672010) von Union Knopf, Stricknadeln Nr. 6 und 7.

Die Jacke wird mit doppeltem Faden (in gleicher Farbe) gestrickt.

BUNDMUSTER: mit Nadel Nr. 6 2 M rechts, 2 M links im Wechsel.

GRUNDMUSTER: Mit Nadel Nr. 7. Glatt rechts (Hinreihen rechts, Rückreihen links), dabei die ersten 32 R im Jacquardmuster stricken. Farb- und Mascheneinteilung laut Zählmuster. Es sind nur die Hinreihen bezeichnet, in den Rückreihen die M in derselben Farbe wie in der Vorreihe stricken. Den Rapport in der Breite immer wiederholen. Nach den 32 R im Zählmuster weiter in Braun glatt rechts stricken.

MASCHENPROBE: Im Grundmuster gestrickt ergeben 11 M x 15 R = 10x10 cm.

RÜCKENTEIL: 58/62/66 M in Braun anschlagen und 5 cm im Bundmuster stricken, weiter im Grundmuster stricken. Für die Taillierung 9 cm ab Bund 5x1 M in jeder 6. R abnehmen = 48/52/56 M. 35 cm ab Bund beidseitig 2x1 M in jeder 8. R zunehmen = 52/56/60 M. Für die Armausschnitte 53 cm ab Bund beidseitig 1x2 und 4x1 M in jeder 2. R abnehmen = 40/44/48 M. Für den Halsausschnitt bei einer Armlochhöhe von 19/20/21 cm die mittleren 12/14/16 M abketten und beidseitig noch in der folgenden 2. R 1x2 M abketten. Für die Schultern bei einer Armlochhöhe von 21/22/23 cm alle M abketten.

LINKES VORDERTEIL: 30/32/34 M in Braun anschlagen und 5 cm im Bundmuster stricken, weiter im Grundmuster stricken. Taillierung und Armausschnitt an der rechten

Kante wie beim Rückenteil stricken. An der Ausschnittkante 40 cm ab Bund 9x/10x/11x 1 M in jeder 5. R abketten. Die Schultermaschen wie beim Rückenteil abketten.

RECHTES VORDERTEIL: Gegengleich zum linken Vorder teil stricken.

ÄRMEL: Je 26/28/30 M in Braun anschlagen und 5 cm im Bundmuster stricken, weiter im Grundmuster stricken, dabei für die Armschrägung beidseitig 4x1 M in jeder 12. R zunehmen = 34/36/38 M. Für die Armkugel 46/44/42 cm ab Bund beidseitig 1x2 M abketten und nachfolgend in jeder 2. R beidseitig 1 M abnehmen, bis eine Kugelhöhe von 11/13/15 cm erreicht ist. Dann die restlichen M abketten.

LINKE KRAGENHÄLFTE: In Braun 106/110/114 M anschlagen und im Bundmuster 10 cm stricken. Auf der Vorderseite die ersten 56 M abketten = 50/54/58 M. Nachfolgend in jeder 2. R 10x3 M abketten, anschließend die restlichen M abketten.

RECHTE KRAGENHÄLFTE: Gegengleich zur linken Kragenhälfte stricken.

TASCHEN: In Braun je 20 M anschlagen und im Bundmuster 18 cm stricken. Die Taschen direkt oberhalb des Bundes 25 cm von der vorderen Kante entfernt aufnähen.

GÜRTEL: Mit doppeltem Faden in Braun 9 M anschlagen und im Muster 1 rechts, 1 links im Wechsel 130 cm stricken.

AUSARBEITUNG: Die Schulter-, Seiten- und Ärmelnähte schließen und die Ärmel einnähen. Die Kragenhälften in der hinteren Mitte zusammennähen und den Kragen an die Ausschnittkante nähen. Auf Taillenhöhe in der Seiten- nahet beidseitig für den Gürtel eine Schlaufe aus gehäkelten Luftmaschen befestigen.

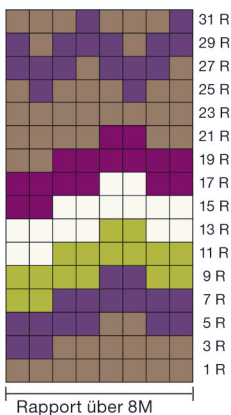



Rote Mütze für Kinder

Modell 10

SIE BRAUCHEN: 100 g rote Wolle, Fb 30, Qualität „Bel Air“ (90 % Merinowolle, 10 % Polyamid, Lauflänge 130 m/50 g) von GGH, 1 kurze Rundstricknadel Nr. 7 und 1 Nadelspiel Nr. 7.

Die Mütze wird mit dreifachem Faden gestrickt!

BUNDMUSTER: 1. Rd: 1 M links, 1 M rechts verschränkt im Wechsel. 2. Rd: *1 M links, die rechte M mit dem Faden hinter der Arbeit auf die rechte Nadel heben, ab * immer wiederholen. Die 1. und 2. Rd immer wiederholen.

GRUNDMUSTER: glatt rechts (in Runden immer rechte M).

MASCHENPROBE: Im Grundmuster gestrickt ergeben 12 M x 24 R = 10x10 cm.

ANLEITUNG: Mit der Rundstricknadel 44 M anschlagen, zur Runde schließen und in Runden 6 cm im Bundmuster stricken. Weiter im Grundmuster stricken dabei in der ersten Rd alle links M der Vorrunde verdoppeln = 66 M. 9 cm ab Bundmuster die Maschen auf 4 Nadeln verteilen (2x16 und 2x17 M) und in jeder folgenden Rd die ersten und die letzten beiden M jeder Nadel zusammenstricken, bis alle M abgenommen sind.

AUSARBEITUNG: Einen Pompon mit einem Durchmesser von 6 cm anfertigen und an der Spitze festnähen.

Pinkfarbene Mütze für Kinder

SIE BRAUCHEN: 100 g pinkfarbene Wolle, Fb 5, Qualität „Bel Air“ (90 % Merinowolle, 10 % Polyamid, Lauflänge 130 m/50 g) von GGH, 1 kurze Rundstricknadel Nr. 7 und 1 Nadelspiel Nr. 7.

Wie die rote Mütze für Kinder stricken, aber ohne Pompon.



Handschuhe für Kinder

Modell 11

Rote Handschuhe

SIE BRAUCHEN: 100 g rote Wolle, Fb 30, Qualität „Bel Air“ (90 % Merinowolle, 10 % Polyamid, Lauflänge 130 m/50 g) von GGH, Stricknadeln Nr. 7.

Die Handschuhe werden mit dreifachem Faden gestrickt!

BUNDMUSTER: 1. R: 1 M links, 1 M rechts verschränkt im Wechsel. 2. R: *1 M links, die rechte M mit dem Faden hinter der Arbeit auf die rechte Nadel heben, ab * immer wiederholen. Die 1. und 2. R immer wiederholen.

GRUNDMUSTER: glatt rechts (Hinreihen rechts, Rückreihen links).

MASCHENPROBE: Im Grundmuster gestrickt ergeben 12 M x 24 R = 10x10 cm.

RECHTER HANDSCHUH: 22 M anschlagen und im Bundmuster 5 cm stricken, weiter im Grundmuster stricken. 5 cm ab Bund für den Daumen beidseitig die äußeren 4 M separat 3,5 cm stricken, dann 2x2 M abketten und in der folgenden R die verbliebenen 2 M abketten. Die restlichen 14 M weiterstricken, dabei beidseitig je 2 M zunehmen = 18 M. 13 cm ab Bund in den folgenden 4 R jeweils die erste, mittlere und letzte M jeder R abnehmen. Bei einer Höhe von 16 cm ab Bund die restlichen M abketten.

LINKER HANDSCHUH: Gegengleich zum rechten Handschuh stricken.

AUSARBEITUNG: Die Handschuhe zusammennähen.

Pinkfarbene Handschuhe

SIE BRAUCHEN: 100 g pink Wolle, Fb 5, Qualität „Bel Air“ (90 % Merinowolle, 10 % Polyamid, Lauflänge 130 m/50 g) von GGH, Stricknadeln Nr. 7.

Wie die roten Handschuhe stricken!



Pinkfarbener Zopfschal für Kinder

Modell 12

SIE BRAUCHEN: 400 g pinkfarbene Wolle, Fb 5, Qualität „Bel Air“ (90 % Merinowolle, 10 % Polyamid, Lauflänge 130 m/50 g) von GGH, Stricknadeln Nr. 8.

Zopfmuster und Anleitung wie beim grauen Schal. Es wird mit dreifachem Faden gestrickt!

MASCHENPROBE: Im Zopfmuster gestrickt ergeben 12 M x 18 R = 10x10 cm.

Rosa Zopfjacke für Kinder

Modell 13 | Gr. 104/116/128



SIE BRAUCHEN: 300/350/400 g rosa Wolle, Fb 2, Qualität „Bel Air“ (90 % Merinowolle, 10 % Polyamid, Lauflänge 130 m/50 g) von GGH, 6 rosa Blumenknöpfe (20 mm Durchmesser, Bestell-Nr. 17067256) von Rayher Hobby, Stricknadeln Nr. 7.

Es wird mit doppeltem Faden gestrickt.

BREITER ZOPF (ÜBER 4 M): Anfangsreihe (Vorderseite): rechte M. 1. R und alle Rückreihen: linke M. 2. R: Die 2. M vor der 1. M rechts stricken, dann die 1. M rechts stricken, die 4. M hinter der 3. M rechts stricken, dann die 3. M rechts stricken. 4. R: Die 2. M hinter der 1. M rechts stricken, dann die 1. M rechts stricken, die 4. M vor der 3. M rechts stricken, dann die 3. M rechts stricken. Die 1. bis 4. R immer wiederholen.

SCHMALER ZOPF (ÜBER 2 M): Anfangsreihe (Vorderseite): rechte M. 1. R und alle Rückreihen: linke M. 2. R: die 2. M vor der 1. M rechts stricken, dann die 1. M rechts stricken. Die 1. und 2. R immer wiederholen.

BUNDMUSTER FÜR DIE VORDERE KANTE (ÜBER 4 M): Kraus rechts (Hin- und Rückreihe rechte M stricken).

MASCHENPROBE: Im Zopfmuster gestrickt (siehe Mustereinteilung unten) ergeben 14 M x 20 R = 10x10 cm.

RÜCKENTEIL: 46/50/54 M anschlagen und in folgender Mustereinteilung stricken: 1 Randmasche, 0/2/4 M links, *1 breiter Zopf, 2 M links, 1 schmaler Zopf, 2 M links, ab * noch 3x wiederholen, enden mit 1 breiter Zopf, 0/2/4 M links, 1 Randmasche. Für die Armausschnitte 25/28/31 cm ab Anschlag beidseitig 4x1 M in jeder 2. R mustergemäß abnehmen = 38/42/46 M. Für den Halsausschnitt bei einer Armlochhöhe von 13/14/15 cm die mittleren 16 M abketten und beidseitig noch 1x2 M abketten. Gleichzeitig für die Schultern bei einer Armlochhöhe von 13/14/15 cm 1x4/5/6 M und 1x5/6/7 M in jeder 2. R abketten.

LINKES VORDERTEIL: 25/27/29 M anschlagen und in folgender Mustereinteilung stricken: 1 Randmasche, 0/2/4 M links, *1 breiter Zopf, 2 M links, 1 schmaler Zopf, 2 M links, ab * noch 1x wiederholen, enden mit 4 M Bundmuster für die vordere Kante. Armausschnitt an der rechten Kante wie beim Rückenteil stricken. Für den Halsausschnitt: 33/37/41 cm ab Anschlag (bei einer Armlochtiefe von 8/9/10 cm) 1x4, 2x2 und 4x1 M in jeder 2. R abketten. Die Schulter wie beim Rückenteil schrägen.

RECHTES VORDERTEIL: Gegengleich zum linken Vorderenteil stricken. Für die Knopflöcher 5,5 cm ab Anschlag die 3. M abketten und in der folgenden R 1 M neu anschlagen, alle 5/6/7 cm noch 5x wiederholen.

ÄRMEL: Je 28/30/32 M anschlagen und in folgender Mustereinteilung stricken: 1 Randmasche, 1/2/3 M links, *1 breiter Zopf, 2 M links, 1 schmaler Zopf, 2 M links, ab * noch 1x wiederholen, enden mit 1 breiter Zopf, 1/2/3 M links, 1 Randmasche. Für die Armschrägung beidseitig 4x/5x/6x 1 M in jeder 10. R mustergemäß zunehmen = 36/40/44 M. 29/32/35 cm ab Anschlag für die Armkugel beidseitig in jeder R 1 M abnehmen, bis eine Kugelhöhe von 6/7/8 cm erreicht ist, die restlichen M abketten.

AUSARBEITUNG: Die Schulter-, Seiten- und Ärmelnähte schließen und die Ärmel einnähen. Knöpfe annähen. Für die Ausschnittblende aus dem Halsausschnitt 50 M aufnehmen und 4 R kraus rechts stricken, dann alle M abketten.

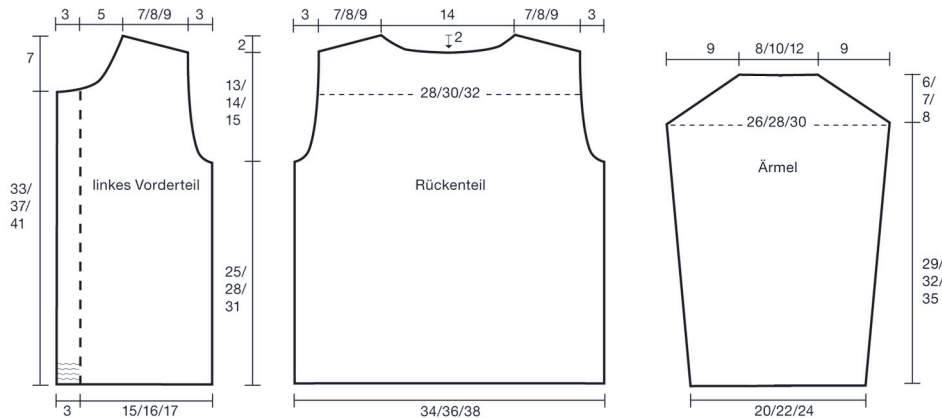

Zweifarbiger Schlauchschal

Modell 14



SIE BRAUCHEN: je 250 g fliederfarbene Wolle, Fb 8, und lila Wolle, Fb 9, Qualität „Biolana“ (50 % Merinowolle, 35 % Soja, 15 % Baby Alpaka, Lauflänge 100 m/50 g) von Lana Grossa, Stricknadeln Nr. 6.

GRUNDMUSTER: In Rd mit doppeltem Faden 2 M rechts, 2 M links im Wechsel stricken.

MASCHENPROBE: Im Grundmuster gestrickt ergeben 14 M x 20 R = 10x10 cm.

ANLEITUNG: 104 M anschlagen und im Grundmuster stricken. Bei einer Schlauchlänge von 34 cm die Farbe wechseln, bei einer Länge von 68 cm alle M abketten.

Lila Perlmustermütze

Modell 15



Faden: je 1 Faden „Rhianna big color“ und 1 Faden „Rhianna color“!

PERLMUSTER: 1. + 2. Rd: 2 M rechts, 2 M links im Wechsel. 3. + 4. Rd: versetzt zur Vorrunde: 2 M links, 2 M rechts im Wechsel. Die 1. bis 4. Rd immer wiederholen.

MASCHENPROBE: Im Perlmuster gestrickt ergeben 9 M x 14 R = 10x10 cm.

Sie BRAUCHEN: 150 g lila Wolle, Fb 5906, Qualität „Rhianna Big Color“ (50 % Schurwolle, 45 % Poliacryl, 5% Viskose, Lauflänge 30 m/50 g), 50 g lila Wolle, Fb 5806, Qualität „Rhianna Color“ (50 % Schurwolle, 45 % Poliacryl, 5% Viskose, Lauflänge 120 m/50 g) von Gedifra, 1 kurze Rundstricknadel Nr. 9 und 1 Nadelspiel Nr. 9.

Wie die fliederfarbene Mütze (Modell 3) stricken, aber mit Perl- statt Grundmuster und doppeltem

Kinderweste mit Muster

Modell 16 | Gr. 116

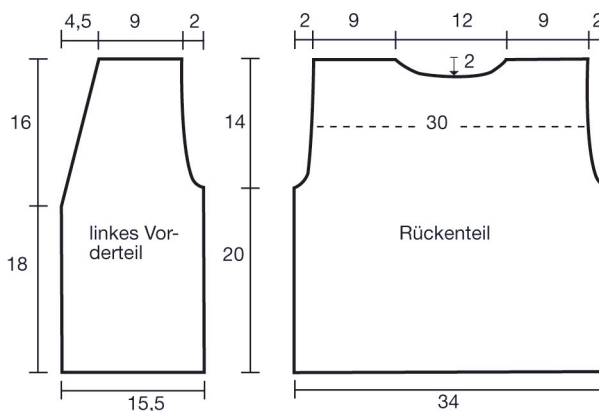
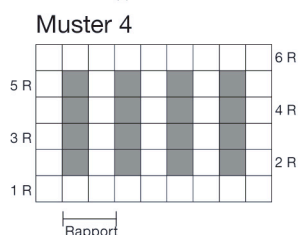
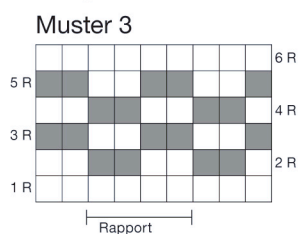
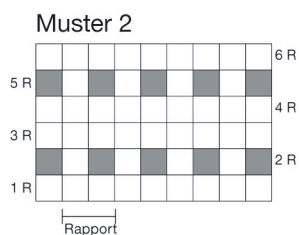
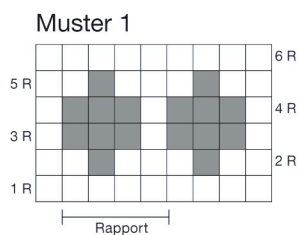

SIE BRAUCHEN: 200 g braune Wolle, Fb 0039, je 50 g in Lila (Fb 0090), Brombeer (Fb 0080), Himbeer (Fb 0064), Petrol (Fb 0188), Aubergine (Fb 0046), Hellgrün (Fb 0044), Grün (Fb 0016), Wollweiß (Fb 0094) und Dunkelbraun (Fb 0067), Qualität „Carpe Diem“ (70 % Merinowolle, 30 % Alpaka, Lauflänge 90 m/50 g) von Lang Yarns, 2 braune Knöpfe (23 mm Durchmesser, Bestell-Nr. 11774) von Jim Knopf, Stricknadeln Nr. 6, Häkelnadel Nr. 5.

GRUNDMUSTER: glatt rechts (Hinreihen rechts, Rückreihen links).

JACQUARDMUSTER: Glatt rechts laut Zählmuster 1 bis 4, das Muster beginnt mit einer R auf der Rückseite (linke M stricken), den Rapport in der Breite immer wiederholen. Farbreihenfolge: Muster 1 in Braun und Himbeer, Muster 2 in Petrol und Wollweiß, Muster 3 in Grün und Aubergine, Muster 4 in Braun und Hellgrün, Muster 1 in Dunkelbraun und Brombeer, Muster 2 in Lila und Grün, Muster 3 in Hellgrün und Wollweiß, Muster 4 in Himbeer und Petrol, Muster 1 in Braun und Dunkelbraun, Muster 2 in Grün und Brombeer, Muster 3 in Petrol und Aubergine.

MASCHENPROBE: Im Grundmuster gestrickt ergeben 16 M x 22 R = 10x10 cm.

RÜCKENTEIL: In Braun 52 M anschlagen und im Grundmuster stricken. Für die Armausschnitte 20 cm ab Anschlag beidseitig 3x1 M in jeder 2. R abnehmen = 46 M. Für den Halsausschnitt bei einer Armlochhöhe von 12 cm die mittleren 12 M abketten und beidseitig 2x2 M in jeder 2. R abketten. Bei einer Armlochhöhe von 14 cm die restlichen je 13 Schultermaschen abketten.

LINKES VORDERTEIL: In Braun 24 M anschlagen und im Jacquardmuster in der oben beschriebenen Farbreihenfolge stricken. Für den Halsausschnitt 18 cm ab Anschlag an der linken Kante 8x1 M in jeder 4. R mustergemäß abketten. Armausschnitt an der rechten Kante wie beim Rückenteil stricken. Die Schulter wie beim Rückenteil stricken.

RECHTES VORDERTEIL: Gegengleich zum linken Vorderenteil stricken.

GÜRTEL: In Braun 9 M anschlagen und im Muster 1 rechts, 1 links im Wechsel 90 cm stricken.

AUSARBEITUNG: Die Seiten- und Schulternähte schließen. Entlang der gesamten Ausschnittkante und um die Armausschnitte in Braun 4 Runden feste M häkeln. An den Eckpunkten immer 3 M in die M der Vorrunde häkeln. Für die Knopflöcher an der rechten Ausschnittkante in der 3. Rd zwei Knopflöcher häkeln, dafür 7 und 15 cm ab Stricksaumkante 2 M der Vorrunde mit 3 Luftmaschen übergehen und in der folgenden Rd je 2 feste M auf die Luftmaschen der Vorrunde häkeln. Knöpfe annähen. Auf Taillenhöhe in der Seitennaht beidseitig für den Gürtel je eine Schlaufe aus gehäkelten Luftmaschen befestigen.

Lila Mantel

Modell 17 | Gr. S/M/L

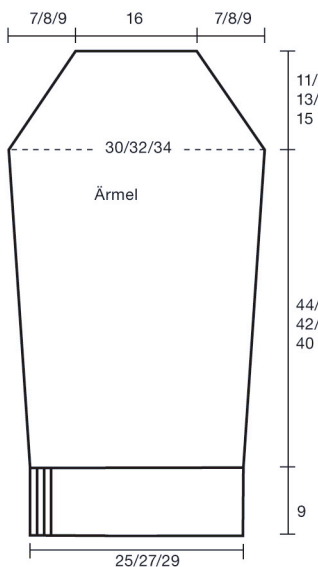
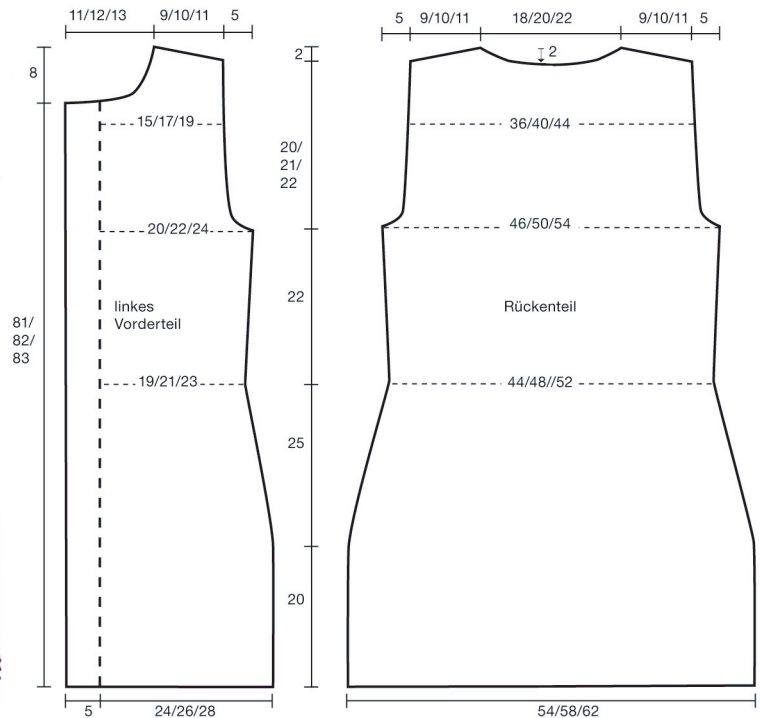

SIE BRAUCHEN: 1500/1600 /1700 g lila Wolle, Fb 0090, Qualität „Tierra“ (45 % Merinowolle, 37 % Acryl, 18 % Polyamid, Lauflänge 48 m/50 g) von Lang Yarns, 6 braune Knöpfe (30 mm Durchmesser, Bestell-Nr. 672010) von Union Knopf, Stricknadeln Nr. 9.

Es wird mit doppeltem Faden gestrickt.

GRUNDMUSTER: glatt rechts (Hinreihen rechts, Rückreihen links).

BLENDENMUSTER (über 5 M): 1 M links, 1 M rechts im Wechsel.

BUNDMUSTER: kraus rechts (Hin- und Rückreihe rechte M stricken).

MASCHENPROBE: Im Grundmuster gestrickt ergeben 9 M x 13 R = 10x10 cm.

RÜCKENTEIL: 48/52/56 M anschlagen und im Grundmuster stricken. Für die Taillierung 20 cm ab Anschlag beidseitig 5x 1 M in jeder 6. R abnehmen = 38/42/46 M. 55 cm ab Anschlag beidseitig 1 M zunehmen = 40/44/48 M. Für die Armausschnitte 67 cm ab Anschlag beidseitig 4x1 M in jeder 2. R abnehmen = 32/36/40 M. Für den Hals-

ausschnitt bei einer Armlochhöhe von 20/21/22 cm die mittleren 12/14/16 M abketten und beidseitig noch 1x2 M abketten. Gleichzeitig für die Schultern bei einer Armlochhöhe von 20/21/22 cm 2x4/1x4 und 1x5/2x5 M in jeder 2. R abketten.

LINKES VORDERTEIL: 27/29/31 M anschlagen und im Grundmuster stricken, jedoch die letzten 5 M im Blendenmuster stricken. Taillierung und Armausschnitt an der rechten Kante wie beim Rückenteil stricken, für den Halsausschnitt 81/82/83 cm ab Anschlag (bei einer Armlochtiefe von 14/15/16 cm) 1x5, 2x2 und 2x/3x/4x1 M in jeder 2. R abketten. Die Schulter wie beim Rückenteil schrägen.

RECHTES VORDERTEIL: Gegengleich zum linken Vorderenteil stricken. Für die Knopflöcher 15 cm ab Anschlag die mittlere linke M des Blendenmusters abketten und in der folgenden R 1 M neu anschlagen, alle 13 cm noch 5x wiederholen.

ÄRMEL: Je 23/25/27 M anschlagen und im Bundmuster 9 cm stricken. Weiter im Grundmuster stricken, dabei für die Armschrägung beidseitig 2x1 M alle 10 cm zunehmen = 27/29/31 M. Für die Armkugel 44/42/40 cm ab Bund beidseitig in jeder 2. R 1 M abnehmen, bis eine Kugelhöhe von 11/13/15 cm erreicht ist, die restlichen M abketten.

TASCHEN: Je 15 M anschlagen und im Bundmuster 18 cm stricken. Die Taschen 14 cm vom Saum und 10 cm von der vorderen Kante entfernt aufnähen.

AUSARBEITUNG: Die Schulter-, Seiten- und Ärmelnähte schließen und die Ärmel einnähen. Knöpfe annähen.

KAPUZE: Aus dem Halsausschnitt ca. 50 M aufnehmen und im Grundmuster stricken, dabei jeweils die 5 äußeren M weiter im Blendenmuster stricken, in der hinteren Mitte in jeder 4. R 6x die mittlere M verdoppeln = 56 M. Bei 34 cm Kapuzenhöhe mittig in jeder 2. R 2 M abnehmen und dann bei einer Kapuzenhöhe von 44 cm die restlichen M im Maschenstich zusammennähen.

Bolero

Modell 18 | Einheitsgröße

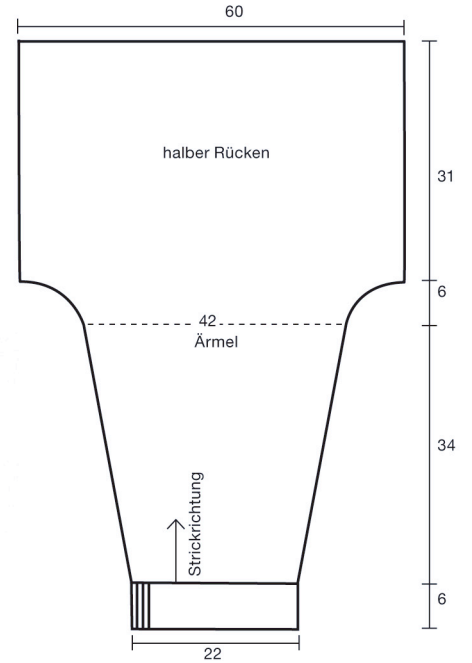
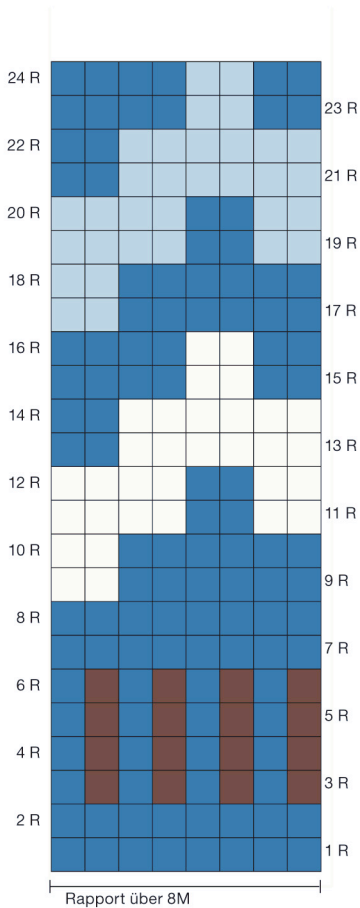

SIE BRAUCHEN: 500 g dunkelblaue Wolle, Fb 3693, je 50 g in Wollweiß (Fb 3625), Braun (Fb 3612) und Hellblau (Fb 3616) Qualität „Riana Big“ (50 % Schurwolle, 45 % Polyacryl, 5 % Viskose, Lauflänge 30 m/50 g) von Gedifra, Stricknadeln Nr. 8, 1 Häkelnadel Nr. 8.

BUNDMUSTER: 2 M rechts, 2 M links im Wechsel.

GRUNDMUSTER: glatt rechts (Hinreihen rechts, Rückreihen links), dabei die ersten 24 R im Jacquardmuster stricken. Farb- und Mascheneinteilung laut Zählmuster, den Rapport in der Breite immer wiederholen. Im Anschluss an die 24 R im Zählmuster weiter in Dunkelblau glatt rechts stricken.

MASCHENPROBE: Im Grundmuster gestrickt ergeben 10 M x 13 R = 10x10 cm.

Der Bolero wird in 2 gleichen Teilen gestrickt: Beide Teile werden am Ärmel begonnen, die Strickrichtung ist in der Schnittzeichnung angegeben. Je 22 M in Dunkelblau anschlagen und 6 cm im Bundmuster stricken, weiter im Grundmuster stricken, dabei für die Armschrägung beidseitig 10x1 M in jeder 4. R mustergemäß zunehmen = 42 M. 34 cm ab Bund beidseitig in jeder R 9x1 M zunehmen = 60 M. 31 cm gerade weiterstricken, dann alle M abketten (oder die M stilllegen und später im Maschenstich zusammennähen).

AUSARBEITUNG: Ärmelnähte schließen. Beide Teile in der hinteren Mitte zusammennähen. Die offene Saumkante mit 1 R festen M in Dunkelblau umhäkeln.

Hellblauer und brombeerfarbener Kinderpullover

Modell 19 | Gr. 104/116/128



SIE BRAUCHEN: 350/400/450 g hellblaue Wolle, Fb 204, Qualität „Bingo Melange“ (100 % Schurwolle, Lauflänge 80 m/50 g) von Lana Grossa, Stricknadel Nr. 5,5 und 1 Nadelspiel oder 1 kurze Rundstricknadel Nr. 5,5.

BUNDMUSTER: 1 M links, 1 M rechts im Wechsel.

GRUNDMUSTER: 2 M links, 2 M rechts im Wechsel.

MASCHENPROBE: Im Grundmuster gestrickt ergeben 17 M x 21 R = 10x10 cm.

RÜCKENTEIL: 58/62/66 M anschlagen und 5 cm im Bundmuster stricken, weiter im Grundmuster stricken. Für die Raglanschrägung 20/23/26 cm ab Bund beidseitig in jeder 2. R abwechselnd 1x2 und 1x1 M abnehmen, bis eine Armlochhöhe von 15/16/17 cm erreicht ist. Die restlichen M stilllegen.

VORDERTEIL: Wie das Rückenteil stricken, bis eine Armlochhöhe von 13/14/15 cm erreicht ist. Die restlichen M stilllegen.

LINKER ÄRMEL: Je 30/34/38 M anschlagen und 5 cm im Bundmuster stricken, weiter im Grundmuster stricken, dabei für die Armschrägung in jeder 4./5./6. R 10x1 M zunehmen = 50/54/58 M. Für die Armkugel 25/28/31 cm ab Bund beidseitig in jeder 2. R abwechselnd 1x1 und 1x2 M abnehmen, bis eine Kugelhöhe von 13/14/15 cm erreicht ist, nun auf der rechten Seite (rückwärtige Raglan-naht) die Abnahmen weiterarbeiten und auf der linken Seite (Halsausschnitt) in jeder 2. R je 3 M abnehmen, bis alle M abgekettet sind.

RECHTER ÄRMEL: Gegengleich zum linken Ärmel stricken.

AUSARBEITUNG: Die Seiten- und Ärmelnähte schließen und die Ärmel einnähen. Für den Rollkragen aus dem Halsausschnitt 64 M (incl. der stillgelegten M von Vorder- und Rückenteil) aufnehmen und im Grundmuster in Runden 10/11/12 cm stricken, dann alle M sehr locker abketten.

Brombeerfarbener Kinderpullover

SIE BRAUCHEN: 350/400/450 g brombeerfarbene Wolle, Fb 203, Qualität „Bingo Melange“ (100 % Schurwolle, Lauflänge 80 m/50 g) von Lana Grossa, Stricknadel Nr. 5,5.

Wird wie der hellblaue Rippenpullover gestrickt!

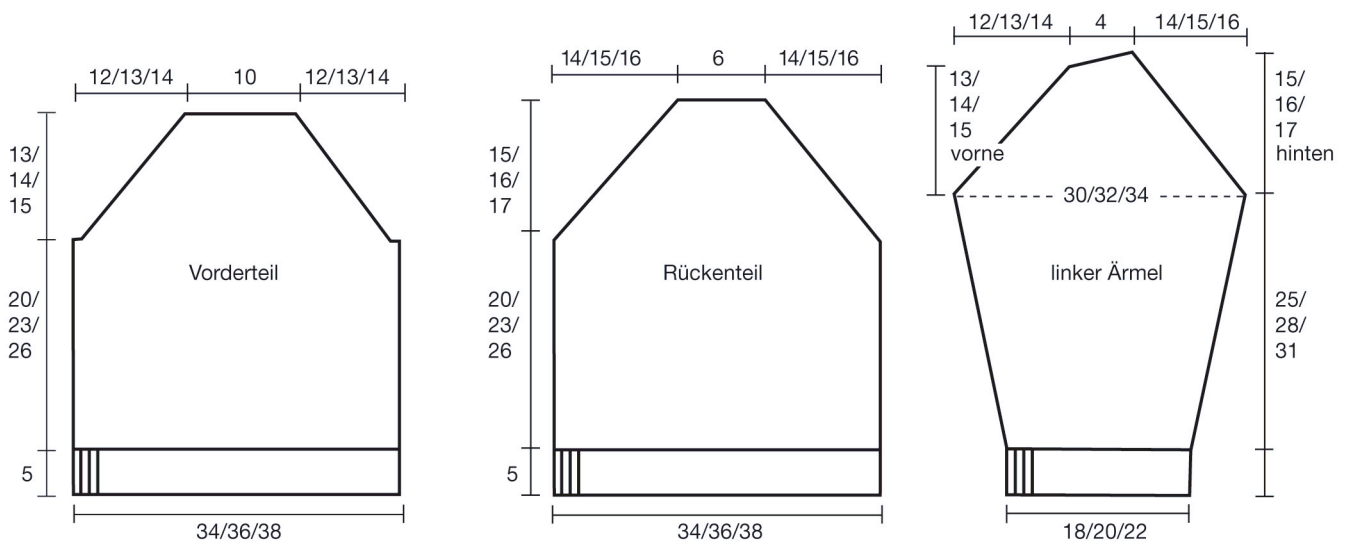

Grauer Rollkragenpullover

Modell 20 | Gr. S/M/L

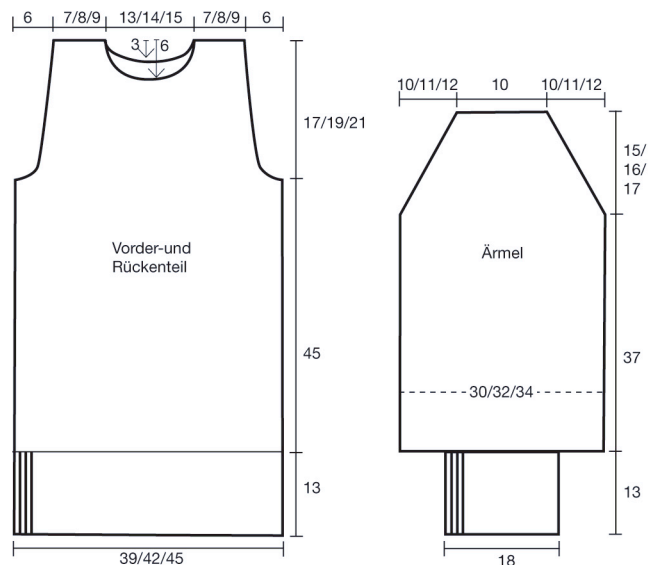

SIE BRAUCHEN: 400/450/500 g graue Wolle, Fb 0070, Qualität „Naturale“ (43 % Baby Alpaka, 23 % Kidmohair, 17% Merinowolle, 17% Polyamid, Lauflänge 95 m/25 g) und 200/225/250 g graue Mohairwolle, Fb 0070, Qualität „Mohair Luxe“ (77 % Kidmohair, 23 % Seide, Lauflänge 175 m/25 g) von Lang Yarns, Stricknadeln Nr. 7 und 8, 1 Nadelspiel oder 1 kurze Rundnadel Nr. 7.

Der Pullover wird mit vierfachem Faden gestrickt: je 2 Fäden „Naturale“ und 2 Fäden „Mohairluxe“!

BUNDMUSTER: Mit Nadel Nr. 7. 1. R: 1 M links, 2 M rechts im Wechsel. 2. R: Die M stricken, wie sie erscheinen. Die 2. R immer wiederholen.

GRUNDMUSTER: Mit Nadel Nr. 8. Glatt rechts (Hinreihen rechts, Rückreihen links).

MASCHENPROBE: Im Grundmuster gestrickt ergeben 11 M x 16 R = 10x10 cm.

RÜCKENTEIL: 43/47/51 M anschlagen und 13 cm im Bundmuster stricken, weiter im Grundmuster stricken. Für

die Armausschnitte 45 cm ab Bund beidseitig 1x2 und 4x1 M in jeder 2. R abnehmen = 31/35/39 M. Für den Halsausschnitt bei einer Armlochhöhe von 14/16/18 cm die mittleren 9/11/13 M abketten und beidseitig in der 2. R 1x2 M abketten, die restlichen je 9/10/11 Schultermaschen bei einer Armlochhöhe von 17/19/21 cm abketten.

VORDERTEIL: Wie das Rückenteil stricken, jedoch für den Halsausschnitt bei einer Armlochhöhe von 11/13/15 cm die mittleren 7/9/11 M abketten und beidseitig in jeder 2. R 3x1 M abketten.

ÄRMEL: Je 20 M anschlagen und 13 cm im Bundmuster stricken, weiter im Grundmuster stricken dabei in der 1. R verteilt 13/15/17 M zunehmen = 33/35/37 M. Für die Armkugel 37 cm ab Bund beidseitig in jeder 2. R 1 M abnehmen, bis eine Kugelhöhe von 15/16/17 cm erreicht ist, dann die restlichen M abketten.

AUSARBEITUNG: Die Schulter-, Seiten- und Ärmelnähte schließen und die Ärmel einnähen. Für den Rollkragen aus dem Halsausschnitt 48/51/54 M aufnehmen und im Muster 2 M links, 1 M rechts im Wechsel (so erscheint beim umgeschlagenen Rollkragen das Bundmuster) in Runden 30 cm stricken. Dann alle M locker abketten. □

Herstellernachweis:

DEBBI BLISS über Designer Yarns Deutschland GmbH, Sachsstraße 30, 50259 Pulheim-Brauweiler, Telefon: 022 34/20 54 53, www.designeryarns.de
GEDIFRA über Coats GmbH, Eduardstr. 44, 73084 Salach, Telefon: 071 62/143 46, www.coatsgmbh.de
GGH: Mühlenstraße 74, 25421 Pinneberg, Telefon: 041 01/20 84 84, www.ggh-garn.de
JIM KNOPF GmbH & Co.KG, www.knopfhandel.de
LANA GROSSA GmbH, Ingolstädter Straße 86, 85080 Gaimersheim, Telefon: 0 84 58/610, www.lanagrossa.de
LANG YARNS: Mühlehofstrasse 9, CH-6260 Reiden, Telefon: 00 41(0)62/749 01 11, www.langyarns.ch
MIRASOL über Designer Yarns Deutschland GmbH, Sachsstraße 30, 50259 Pulheim-Brauweiler, Telefon: 022 34/20 54 53, www.designeryarns.de
RAYHER HOBBY: www.rayher-hobby.de
UNIONKNOPF: www.unionknopf.com

Impressum:

CHEFREDAKTEURE: Andreas Lebert und Brigitte Huber
STELLVERTRETENDE CHEFREDAKTEURIN: Claudia Münster
ART-DIRECTOR: Kolja Kahle
TEXTCHEFIN/CHEFIN VOM DIENST: Susanne Mersmann
REDAKTION: Enn Waller (Ltg.), Jana Kruse, Carolin Schwarberg (freie Mitarbeiterin)
LAYOUT: Ursula Peters
SCHLUSSREDAKTION: Angela Gier
PRODUKTIONS-TEAM: Germaine Tarnow (Ltg.), Wolfgang Gaußmann
VERANTWORTLICH FÜR DEN REDAKTIONELLEN INHALT: Andreas Lebert und Brigitte Huber, Am Baumwall 11, 20459 Hamburg
STELLVERTRETENDE VERLAGSLEITERIN: Antje Dittrich
VERTRIEBSLEITER: Rainer Stöber, DPV Deutscher Pressevertrieb
HERSTELLUNG: Tanja Kuge (Ltg.), Horst Conrad.
 © 2009 by Verlag Gruner + Jahr AG & Co KG, Druck- und Verlagshaus; Redaktion BRIGITTE, 20444 Hamburg. **DRUCK:** Appl Druck, Wemding